



**De Carlo**  
Le finestre in legno lamellare

comfort  
design  
ambiente  
sicurezza  
dal 1964



[www.decarlo.it](http://www.decarlo.it)



1861 > 2011 >>  
150° anniversario Unità d'Italia



ITALY

RUSSIA  
SWITZERLAND

UK

IRELAND

ISRAEL

FRANCE  
SPAIN

USA  
GERMANY

Dalla passione per il legno nasce una storia lunga 47 anni, fatta di esperienza, professionalità ed attenzione continua al mercato.

La De Carlo produce e distribuisce la più ampia gamma di infissi in legno, legno rivestito e metallo per rispondere alle differenti esigenze in termini di comfort, design, sicurezza e rispetto dell'ambiente.

La soddisfazione del Cliente e la qualità dei prodotti sono alla base dell'impegno quotidiano per fornire soluzioni complete dal progetto alla posa in opera.



# valori

## 01

La nostra prima responsabilità è meritare pienamente la fiducia dei nostri Clienti.

## 02

La nostra organizzazione deve agire ispirandosi ai più elevati principi etici e morali. È nostro dovere contribuire allo sviluppo sociale ed economico del territorio, nel rispetto della cultura e dell'ambiente.

## 03

La nostra risorsa più importante sono le persone. Dobbiamo conoscerne le capacità e le aspirazioni, accrescerne le competenze e offrire loro un ambiente di lavoro sereno e sicuro.

## 04

Dobbiamo innovare e migliorare costantemente la nostra organizzazione, i nostri prodotti e servizi.

## 05

Abbiamo la responsabilità di perseguire buoni risultati economici e finanziari e di gestire in modo proficuo e avveduto i nostri beni.

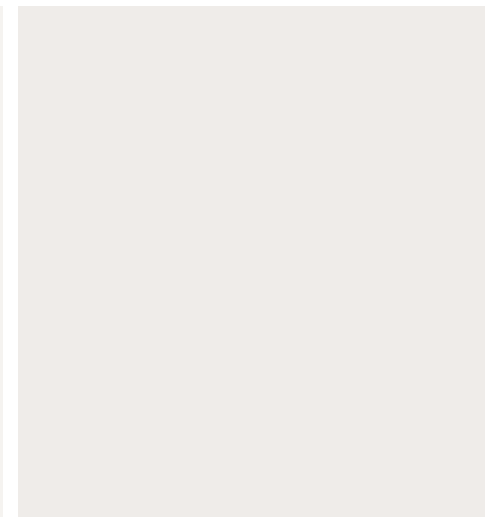
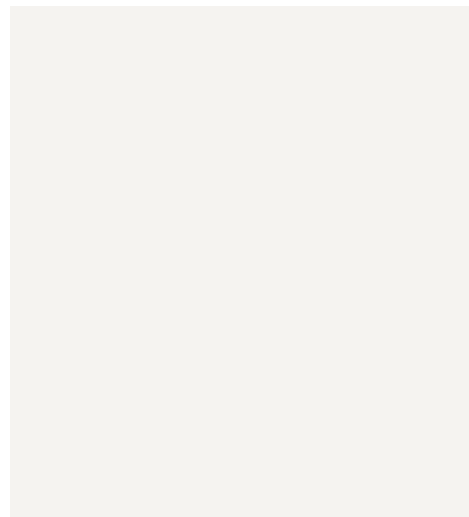
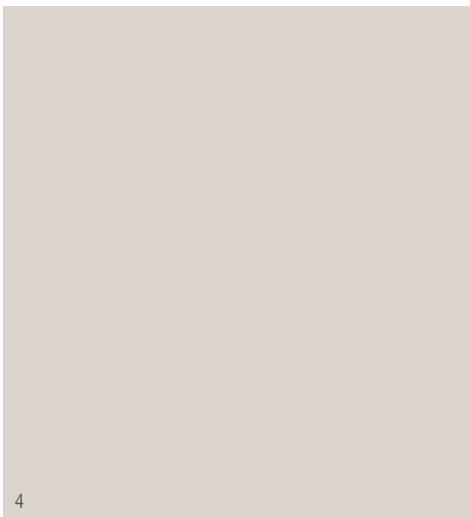



azienda



# fotovoltaico

In una politica di rispetto ambientale, l'impegno dell'azienda è reso ancor più evidente dalla scelta di installare i pannelli fotovoltaici nei due stabilimenti produttivi di S. Basilio e di Mottola.

Lo stabilimento di San Basilio produrrà 1.348.000 kWh ogni anno, a cui si sommeranno i 180.000 kWh prodotti annualmente dallo stabilimento di Mottola.

# ambiente



PEFC/18-31-53  
Promuoviamo la gestione sostenibile delle foreste.  
Per maggiori informazioni: [www.pefc.org](http://www.pefc.org)



Il marchio della gestione forestale responsabile  
ICILA-COC 000177  
© 1996 Forest Stewardship Council A.C.

Non solo conoscenza e passione per il legno, ma anche produzione e gestione secondo principi di ecosostenibilità.

La De Carlo, per prima in Italia nel proprio settore, ha ottenuto entrambi i programmi di certificazione PEFC ed FSC, con riferimento al controllo della provenienza delle materie prime e alla tracciabilità lungo il processo produttivo (Catena di Custodia).

Il legno utilizzato dall'azienda, infatti, proviene esclusivamente da foreste gestite in maniera corretta e responsabile secondo rigorosi standard ambientali, sociali ed economici.

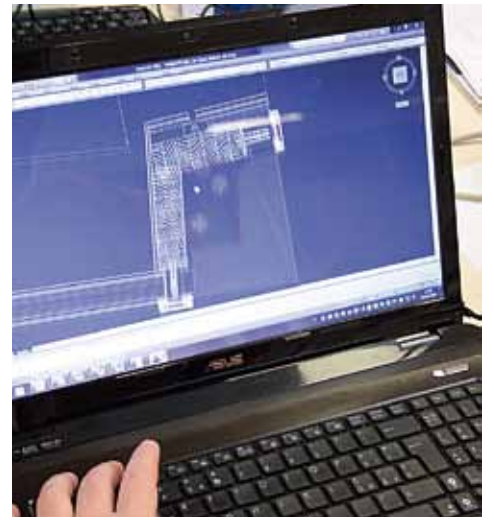

# progettazione

L'ideazione dei serramenti De Carlo è affidata a Progettisti altamente specializzati. Dalle specifiche richieste del Cliente vengono elaborate svariate soluzioni architettoniche utilizzando un'ampia gamma di materiali, modelli, colori, finiture ed accessori. Tutte le collezioni sono progettate per ottenere i più elevati livelli di isolamento acustico, termico e di sicurezza, con la garanzia del soddisfacimento degli attuali standard normativi in materia di ecosostenibilità e certificazione energetica.

# logistica



L'azienda assicura un servizio di consegna dei serramenti puntuale, efficace ed affidabile in tutto il mondo.

Ogni singola fase viene gestita con la massima cura ed attenzione: dall'etichettatura del singolo pezzo (con informazioni relative al prodotto e alla sua dislocazione per la posa), all'imballaggio, sino al trasporto e all'installazione sul cantiere.



# ricerca e sviluppo

L'azienda realizza un'intensa attività di ricerca e sviluppo mediante un laboratorio interno, nato da un progetto svolto in collaborazione con l'Università di Bari.

L'attività di sperimentazione riguarda principalmente test su prodotti vernicianti e prove acustiche. I primi, consentono di controllare la qualità delle finiture applicate, conoscere le migliori combinazioni tra tipologie di legno e vernici e fornire un servizio di personalizzazione del colore. Il laboratorio acustico, fiore all'occhiello del reparto R&S, consente di effettuare le prove acustiche sui serramenti e valutarne le prestazioni.



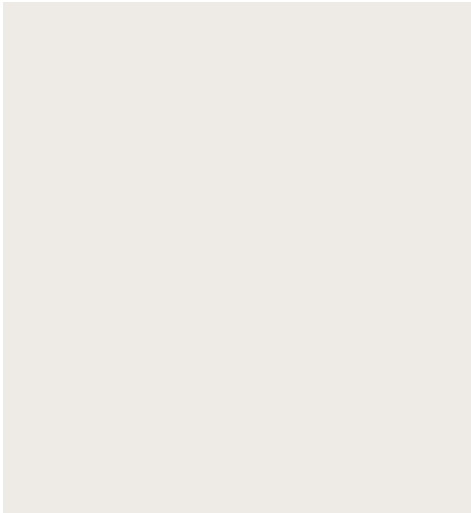
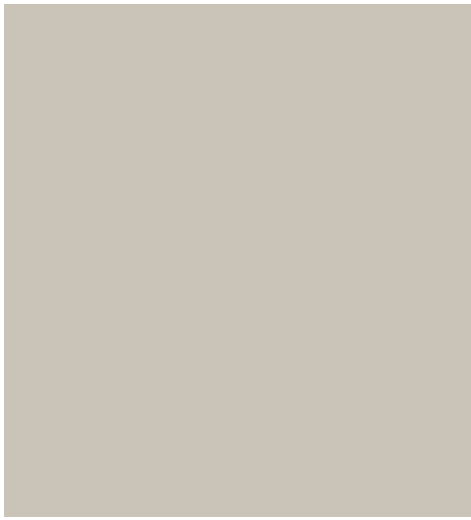

Per prima in Italia la De Carlo ha effettuato cicli di finitura della verniciatura utilizzando una vernice a matrice "nanotecnologica", che assicura una maggiore durata ed un eccellente mantenimento delle caratteristiche estetiche del prodotto, grazie ad una migliore aderenza della vernice alle rugosità del legno.

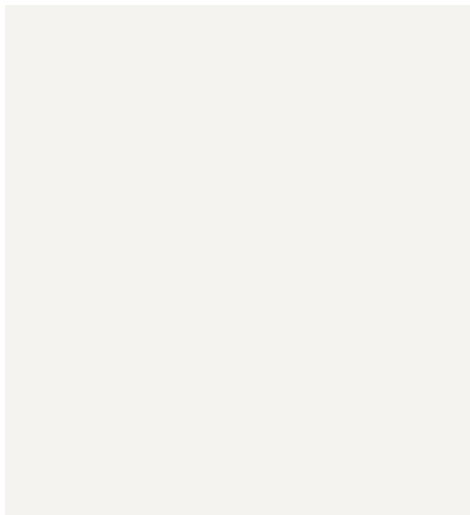

# verniciatura



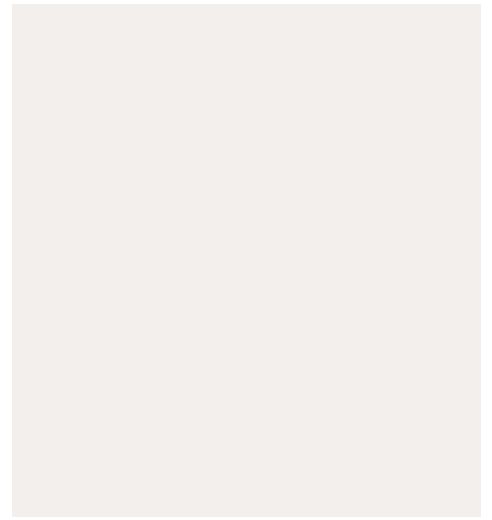

# legno

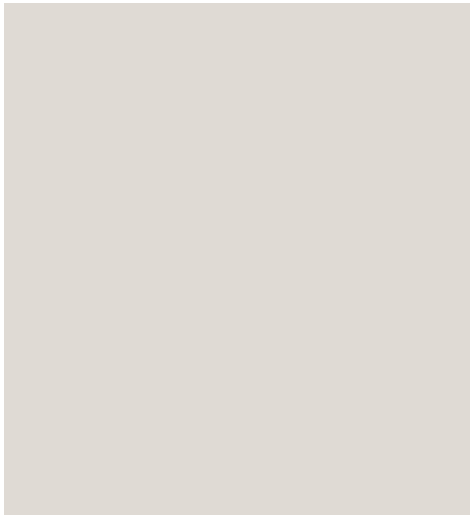

Il legno lamellare è realizzato con tre strati di legno incollati a fibre contrapposte per compensare le naturali tensioni della struttura legnosa ed ottenere una maggiore stabilità del serramento.

Ogni fase di lavorazione è svolta con cura artigianale al fine di realizzare un prodotto che duri nel tempo e dall'aspetto sobrio ed elegante.

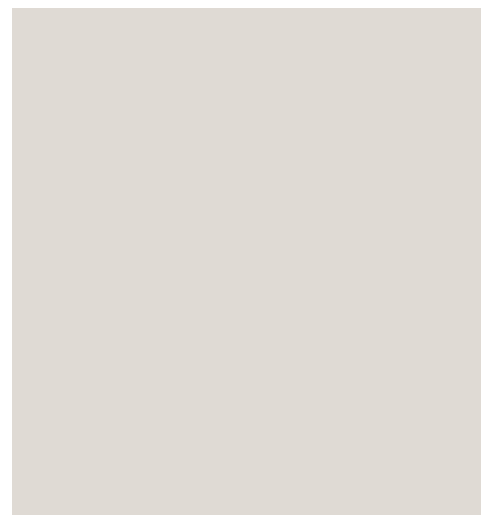



# metalli

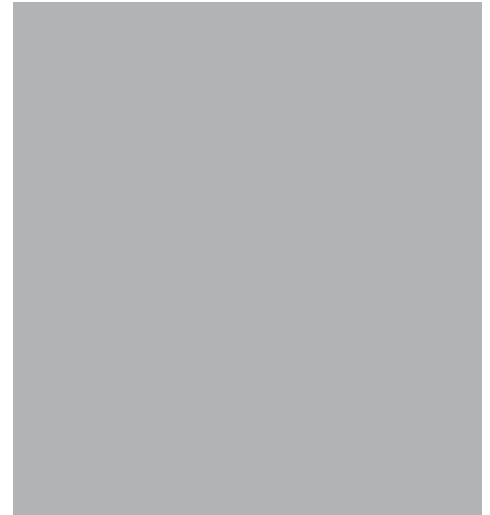
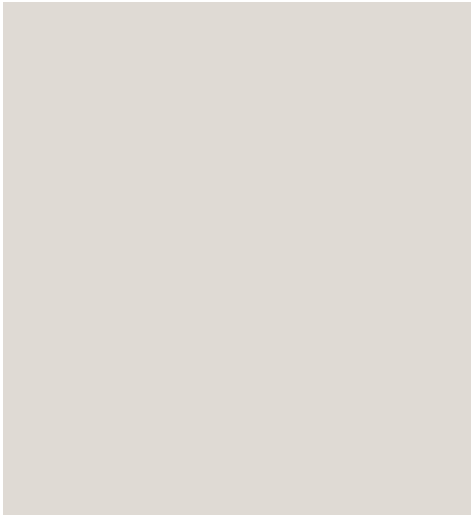

La produzione di infissi con metalli quali l'alluminio, l'acciaio e il bronzo consentono all'azienda di soddisfare le molteplici esigenze dei suoi Clienti con una vasta gamma di soluzioni innovative, versatili ed altamente performanti.





## COMFORT

Con innovativi profili ed accurati dettagli tecnici, i serramenti De Carlo assicurano i più elevati livelli di isolamento termoacustico, incrementando, così, il benessere abitativo.

## SICUREZZA

Massima protezione e sicurezza in ogni ambiente, senza rinunciare al design. Tutto ciò oggi è possibile grazie ai serramenti antieffrazione De Carlo.

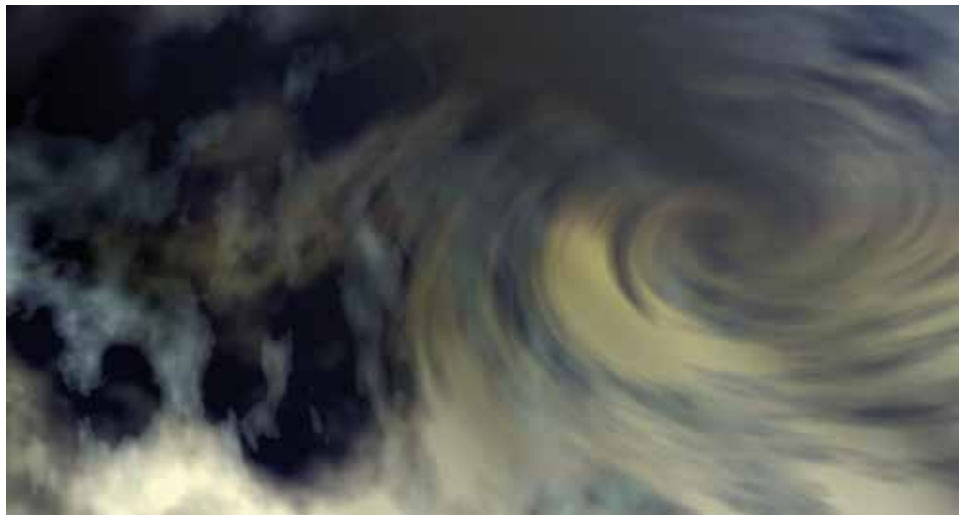

# DESIGN

Grazie ad un'ampia varietà di materiali, essenze e finiture tra cui scegliere, l'azienda propone soluzioni progettate per esaltare ogni contesto architettonico.



# AMBIENTE

Il processo produttivo a basso impatto energetico, unito all'utilizzo responsabile e razionale delle risorse boschive, rendono l'attività dell'azienda altamente rispettosa dell'ambiente.



# abitazioni private

Le collezioni De Carlo offrono la soluzione adatta ad ogni stile architettonico, configurandosi come vera e propria componente d'arredo in grado di arricchire e completare l'abitazione secondo i gusti e le esigenze del Cliente.



# edifici residenziali

Nuove realizzazioni, edifici esistenti ristrutturati o ampliati: le soluzioni dell'azienda trovano posto in svariate tipologie di complessi residenziali.



# strutture ricettive

Negli anni, numerosissimi alberghi, relais di prestigio e villaggi turistici di tutto il mondo hanno scelto i serramenti De Carlo per offrire ai propri ospiti location belle e confortevoli.



# strutture pubbliche

Palazzi Istituzionali, business center, edifici commerciali: strutture imponenti sinonimo di prestigio e maestosità, arricchiti dal design delle collezioni De Carlo.

# collezioni



**DeCarlo**<sup>®</sup>  
Italian windows since 1964

## Wood

Gli infissi realizzati interamente in legno, ideali per un ambiente ricercato ed accogliente.



## Exter Alu

La collezione in legno con rivestimento esterno in alluminio, per uno stile moderno e contemporaneo.



## Exter Glass

Massimo design per i serramenti con vetro incollato strutturalmente al legno e rivestimento esterno in alluminio.



## Exter Bronze

Unione perfetta tra il calore del legno, nella parte interna dell'infisso, ed il rivestimento esterno in bronzo.



## d-Wall

I sistemi di facciate continue per un design estremamente moderno e innovativo.

## Aluminum

Linee essenziali e minimali per la collezione realizzata in alluminio, garanzia della stessa robustezza e resistenza dei serramenti in legno.

## Bronze

L'eleganza del bronzo per serramenti destinati a location raffinate ed esclusive.

## Steel

La modernità di profili realizzati completamente in acciaio.





**Wood - 68 Design**

Vetrata fissa e scorrevole in meranti













**Wood - 68 Classic**

Vetrata fissa ad arco e portafinestra in meranti









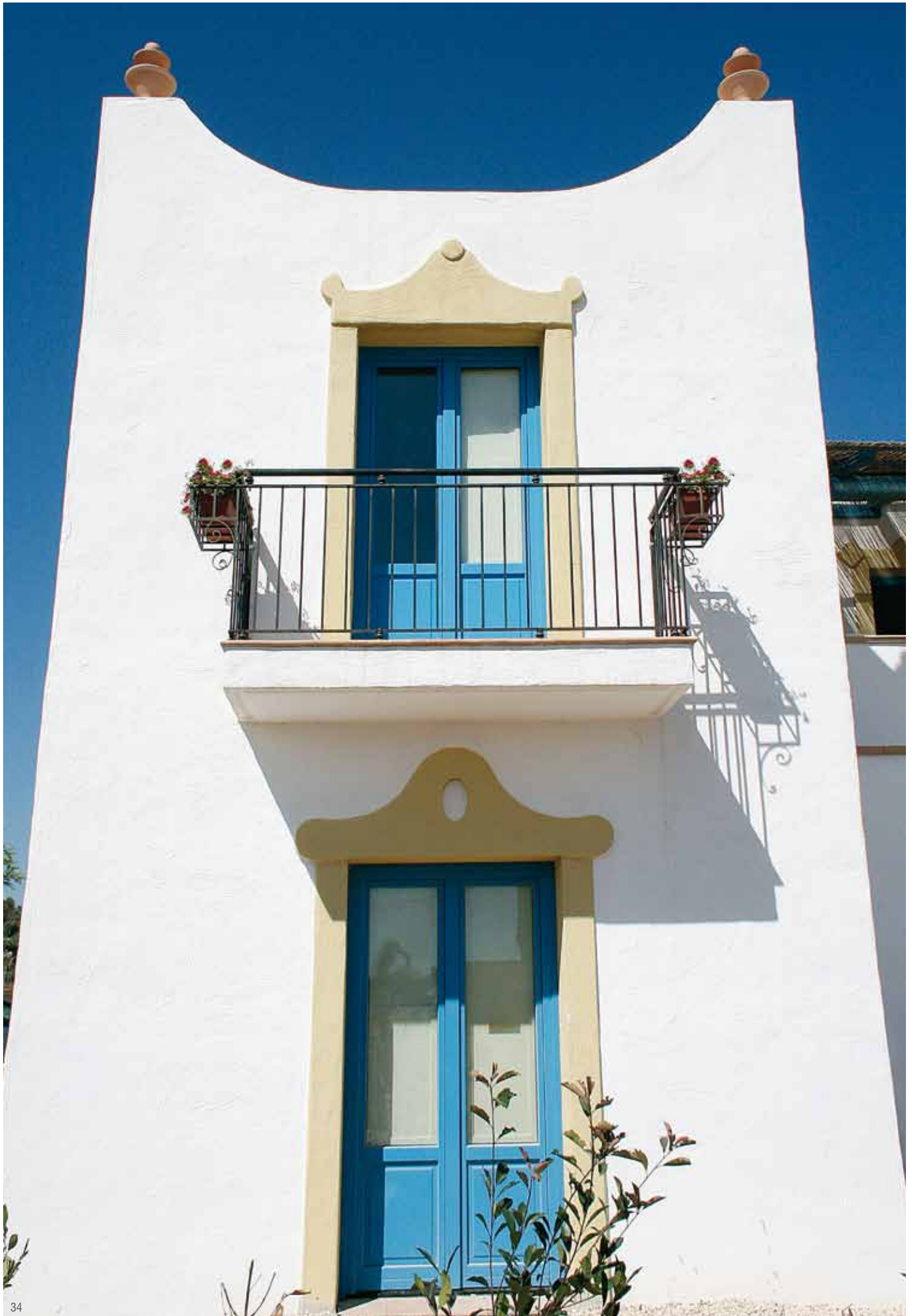





**Wood - 68 Arte**  
Portafinestra in rovere





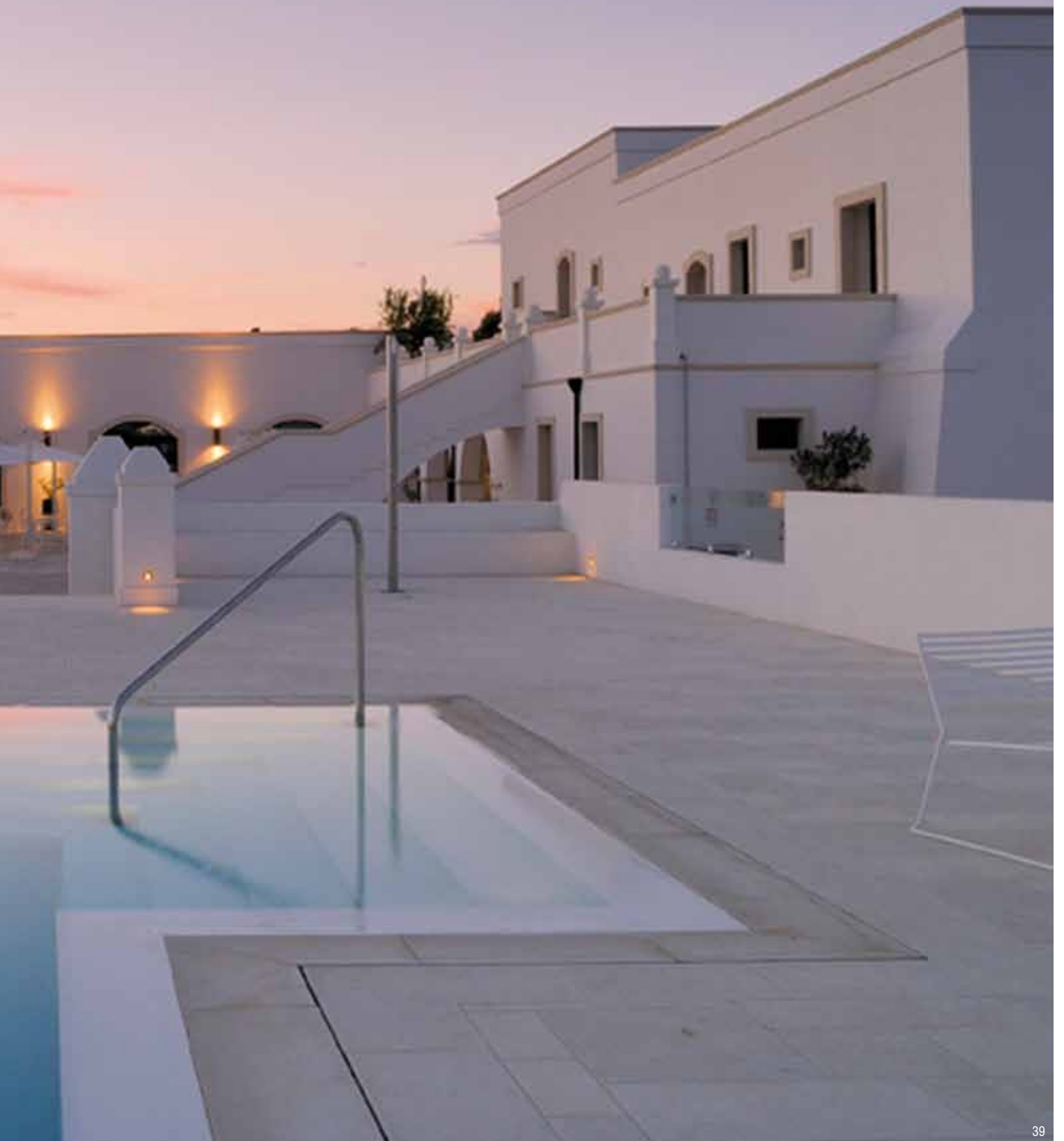



**Wood - 68 Classic**  
Portafinestra in rovere



**Wood - 68 Classic**  
Portafinestra in meranti

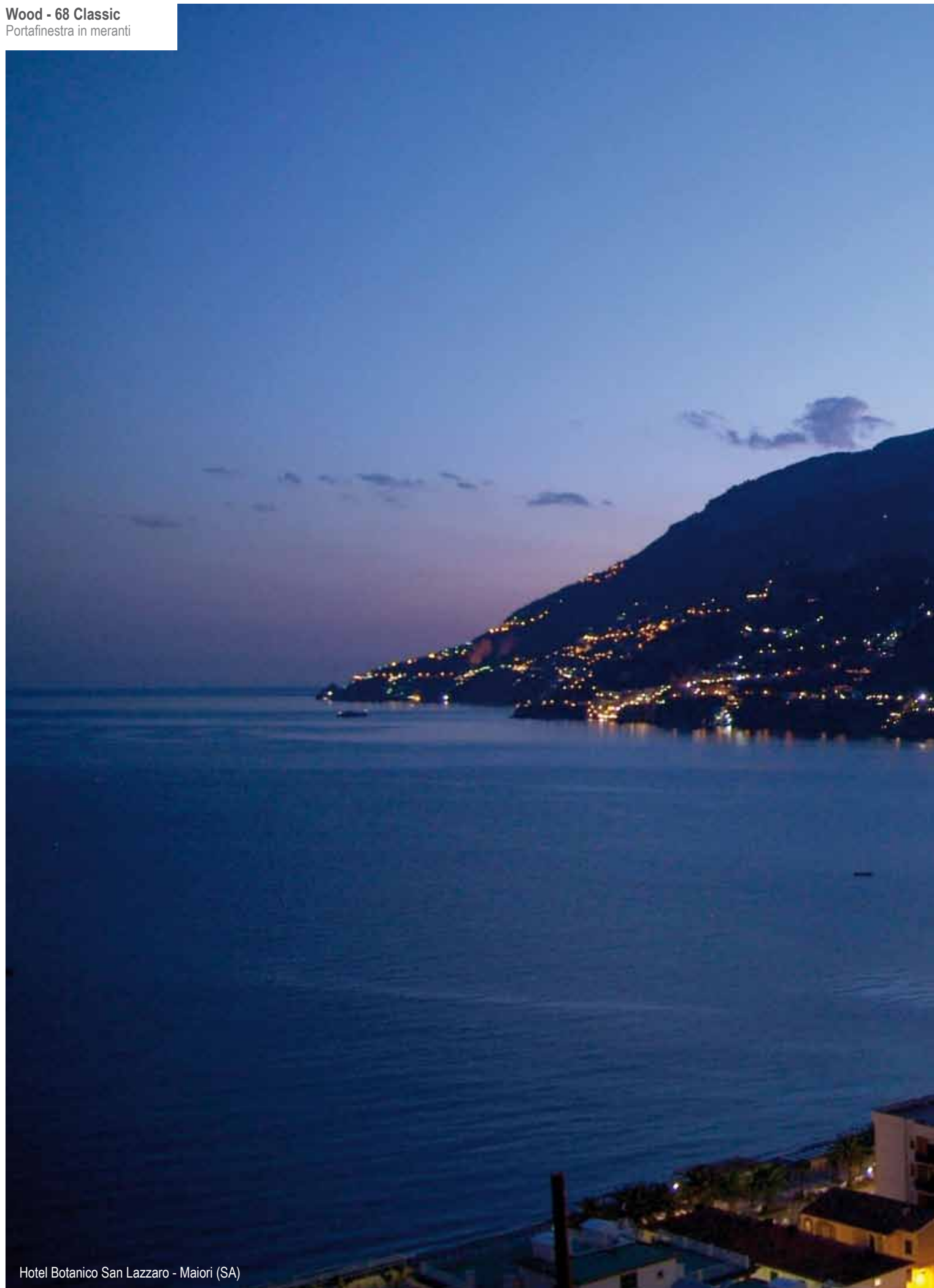

Hotel Botanico San Lazzaro - Maiori (SA)











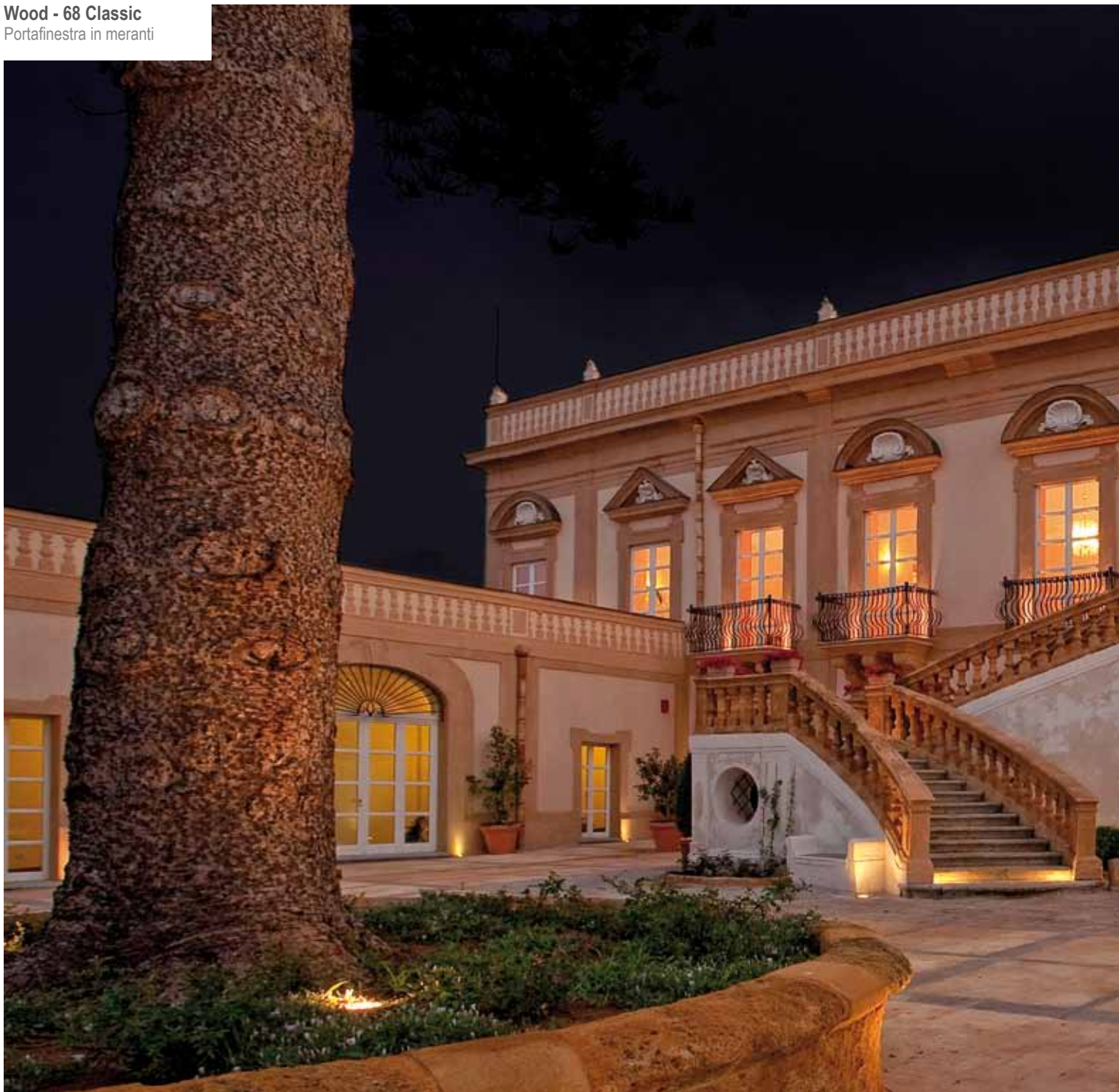







**Wood - 68 Classic**  
Finestra e portafinestra in meranti



**Wood - 68 Classic**  
Finestra e porta in meranti







**Exter Alu - 68 Design**  
Finestra e portafinestra in rovere e alluminio esterno

## Exter Alu - 68 Design

Finestra e portafinestra in rovere e alluminio esterno





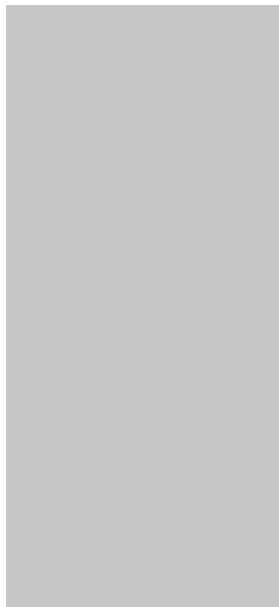



**Exter Alu - 68 Design**

Finestra e portafinestra in rovere e alluminio esterno









Wood - 68 Arte  
Portafinestra e persiana in meranti













**Wood - 68 Classic**  
Scorrevole alzante in rovere

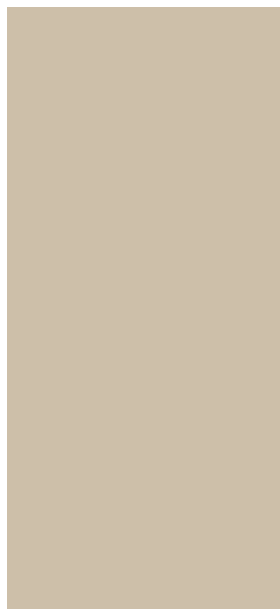



**Wood - 68 Design**

Vetrata fissa e scorrevole alzante in meranti

**Exter bronze - 68 Design**

Vetrata fissa e scorrevole alzante in rovere con rivestimento in bronzo







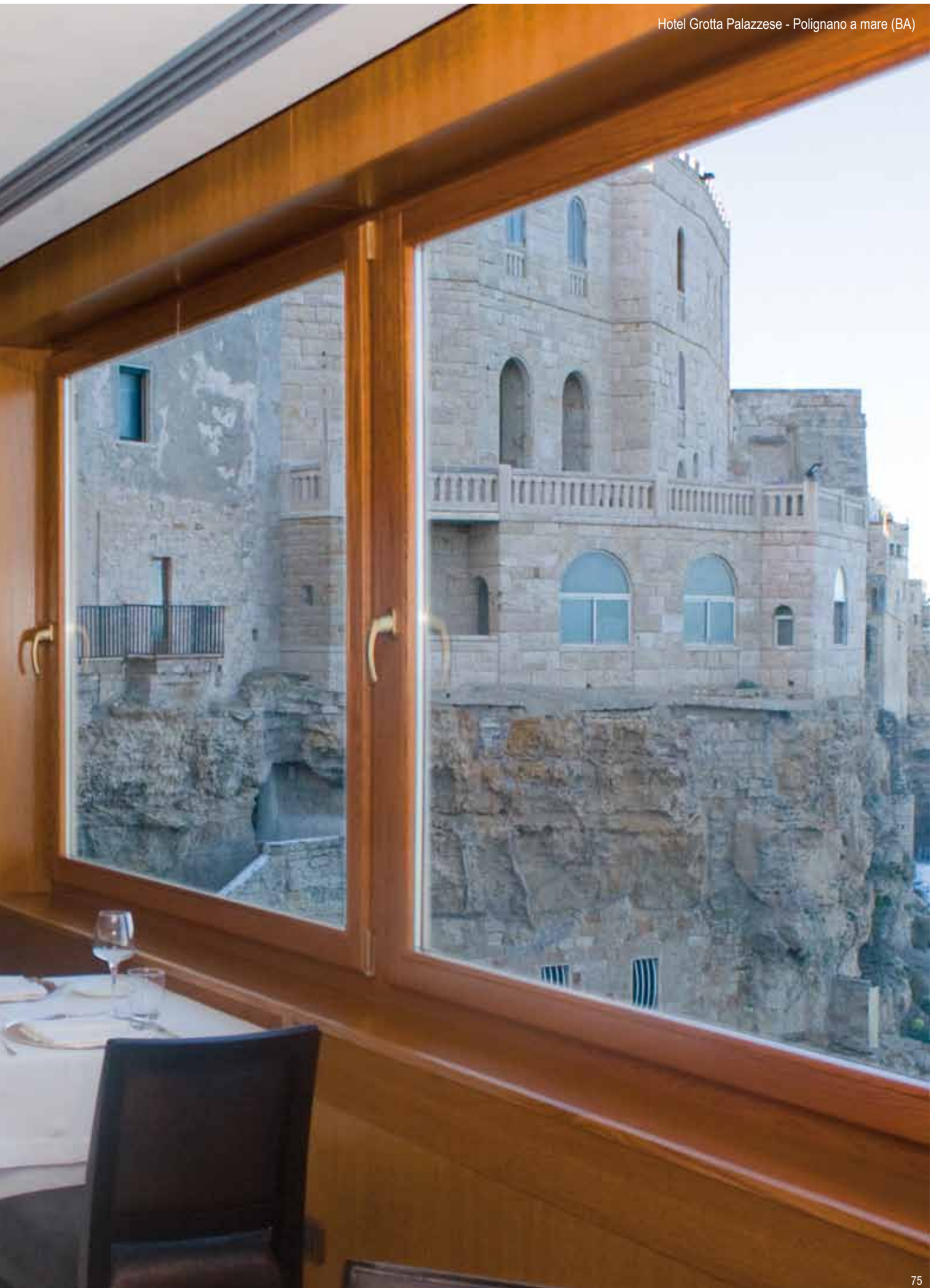





**Wood - 68 Design**

Vetrata fissa e scorrevole alzante in meranti







**Wood - 68 Classic**  
Finestra e portafinestra in meranti



**Wood - 68 Design**

Portafinestra e scorrevole alzante in meranti

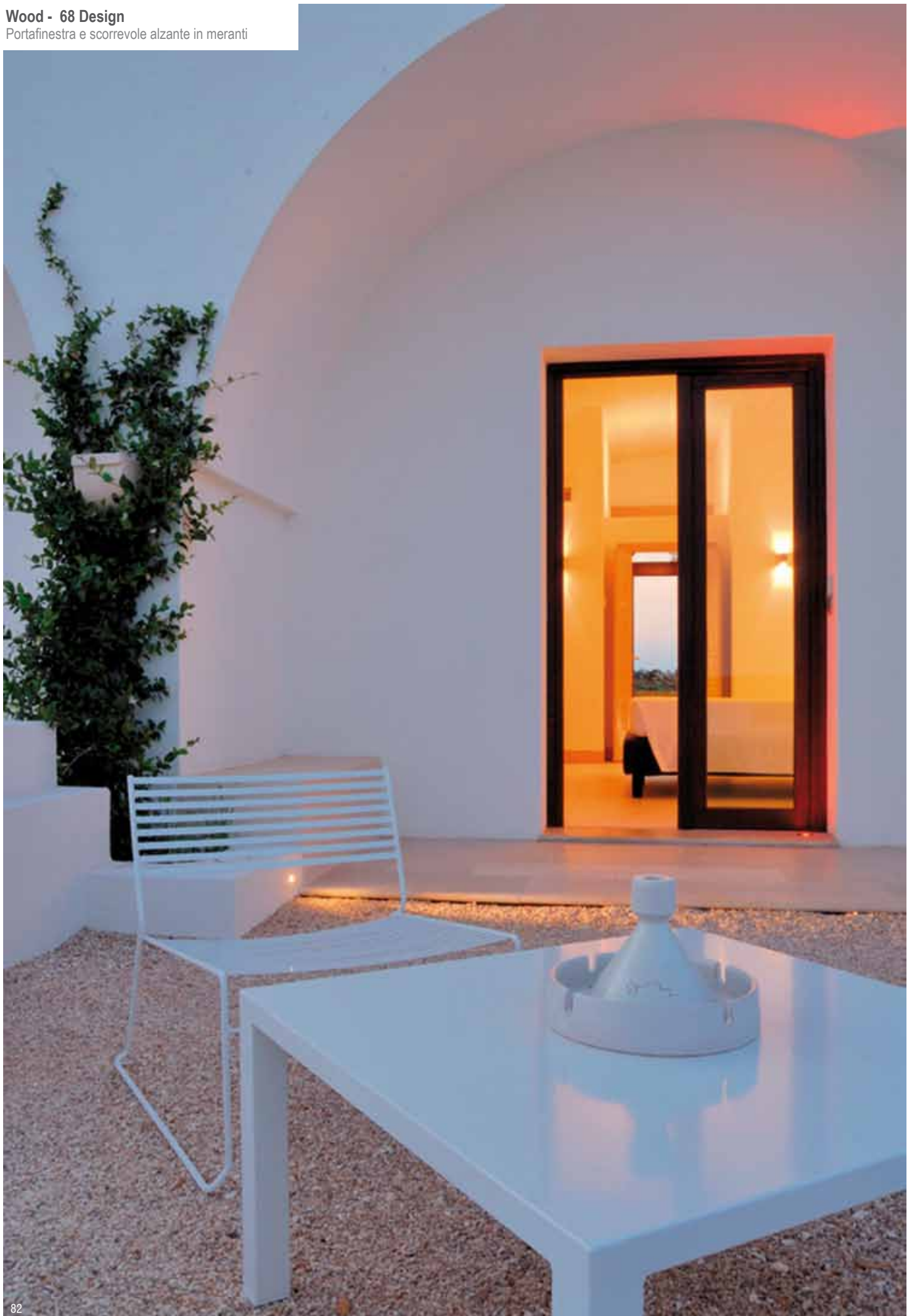













**Wood - 78 Bull**  
Portafinestra e finestra in meranti







**Wood - 68 Classic**

Portafinestra con sopra-luce ad arco in meranti



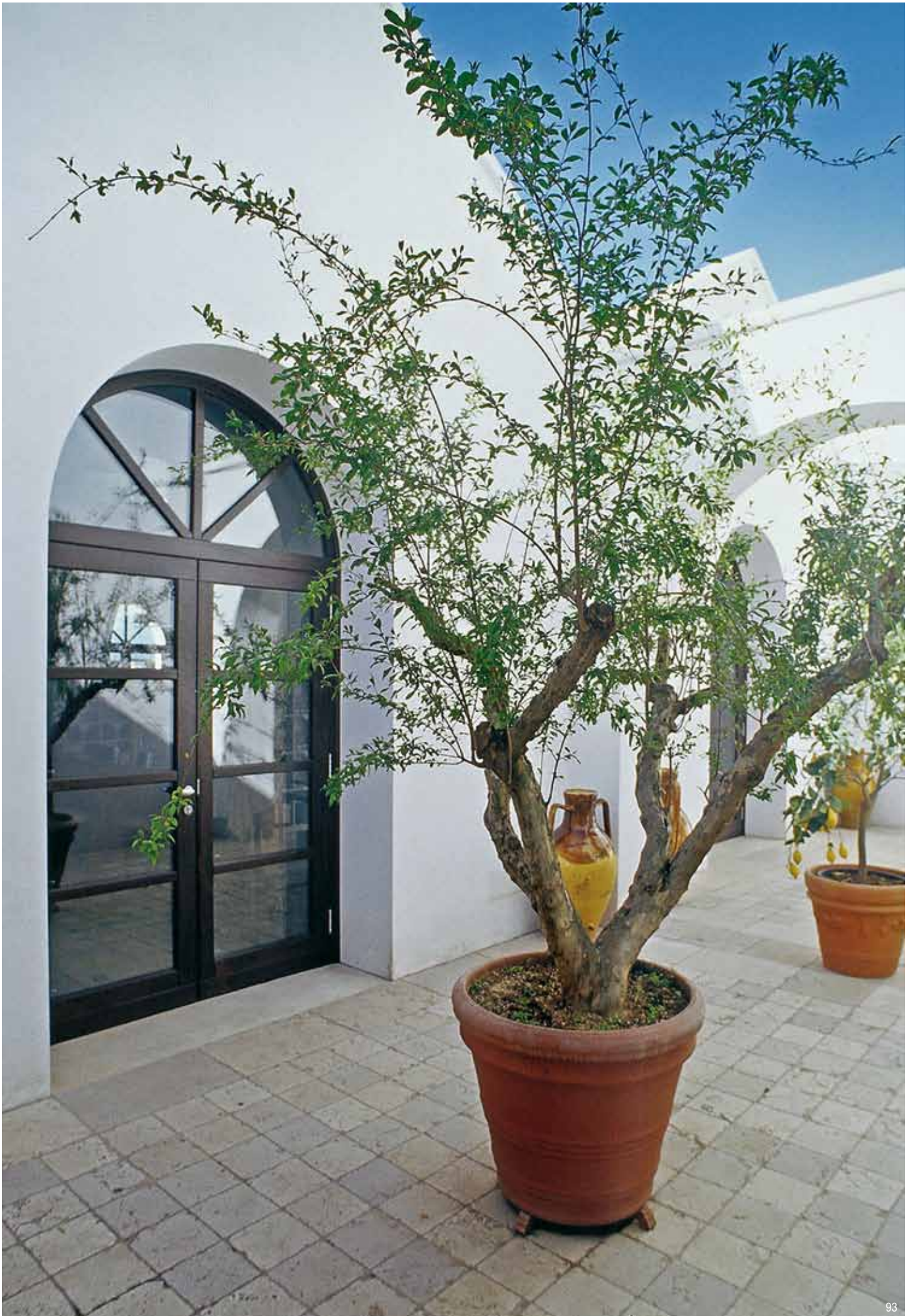



**Wood - 68 Classic**

Portafinestra con sopraluce ad arco in meranti







**Wood - 68 Design**

Vetrata fissa e portafinestra in rovere

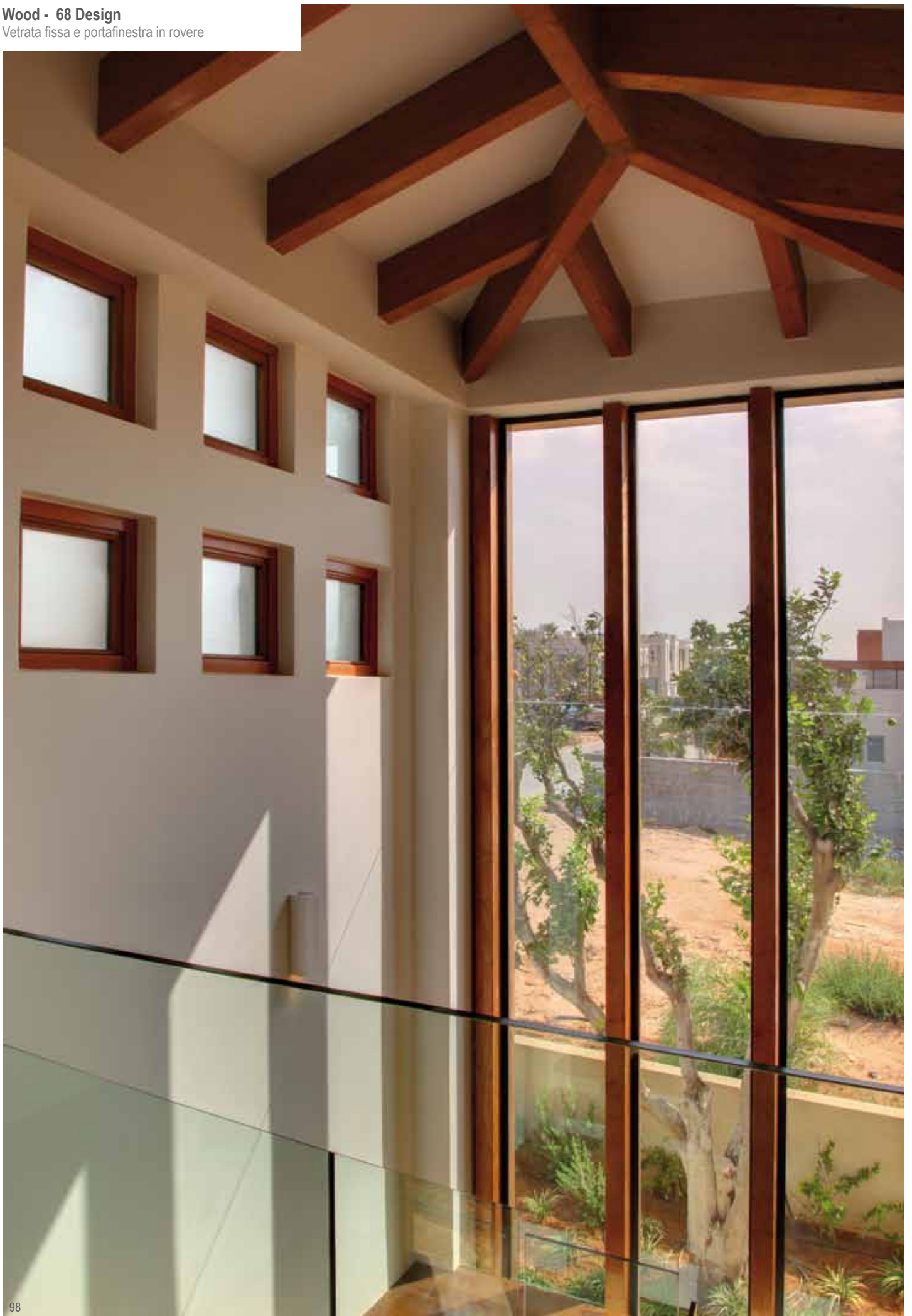







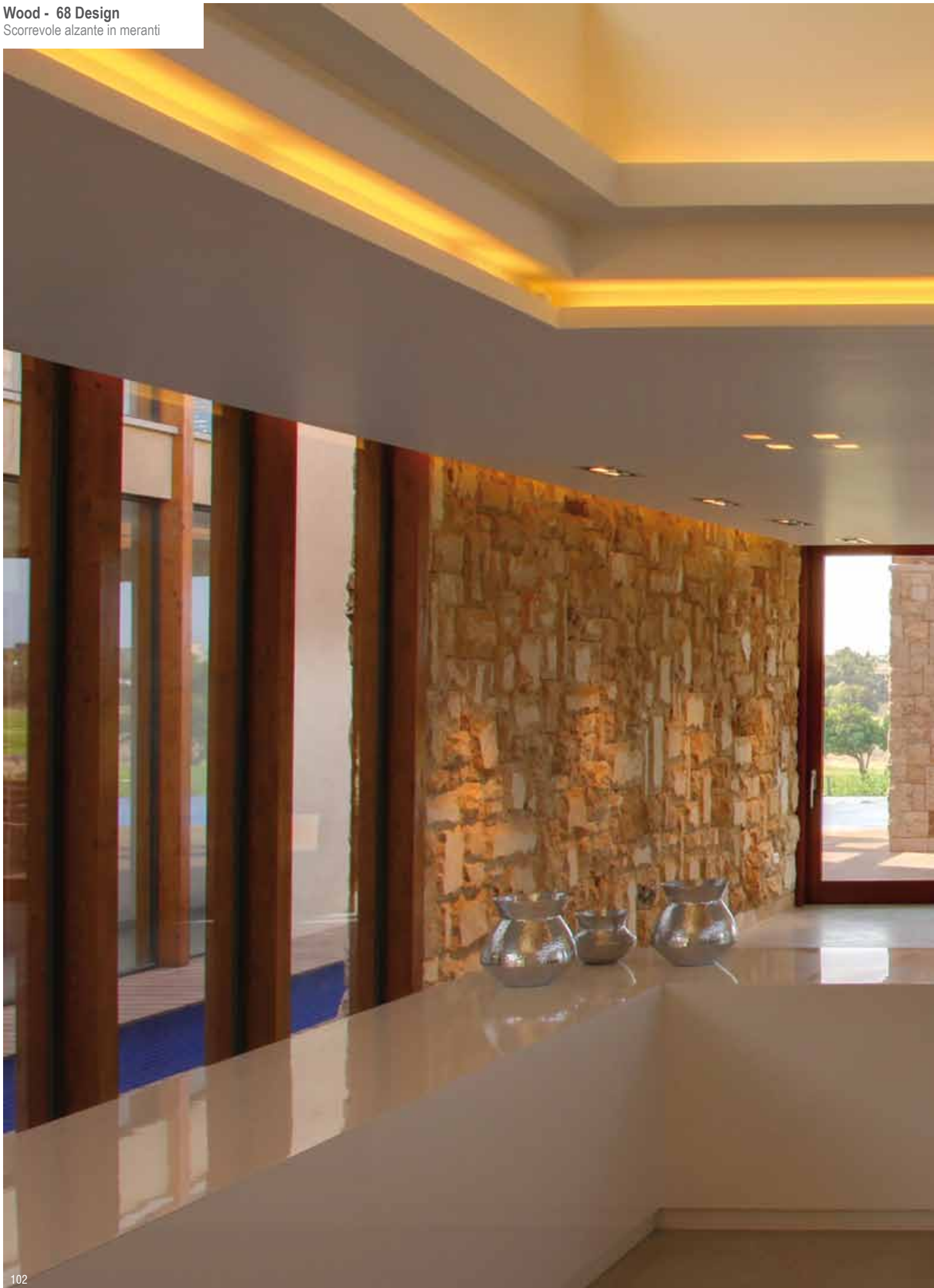















**Wood - 68 Glass**  
Scorrevole alzante in rovere





**Wood - 68 Glass**  
Scorrevole alzante in meranti













**d-Wall - Wood**

Facciata continua in rovere e vetro esterno



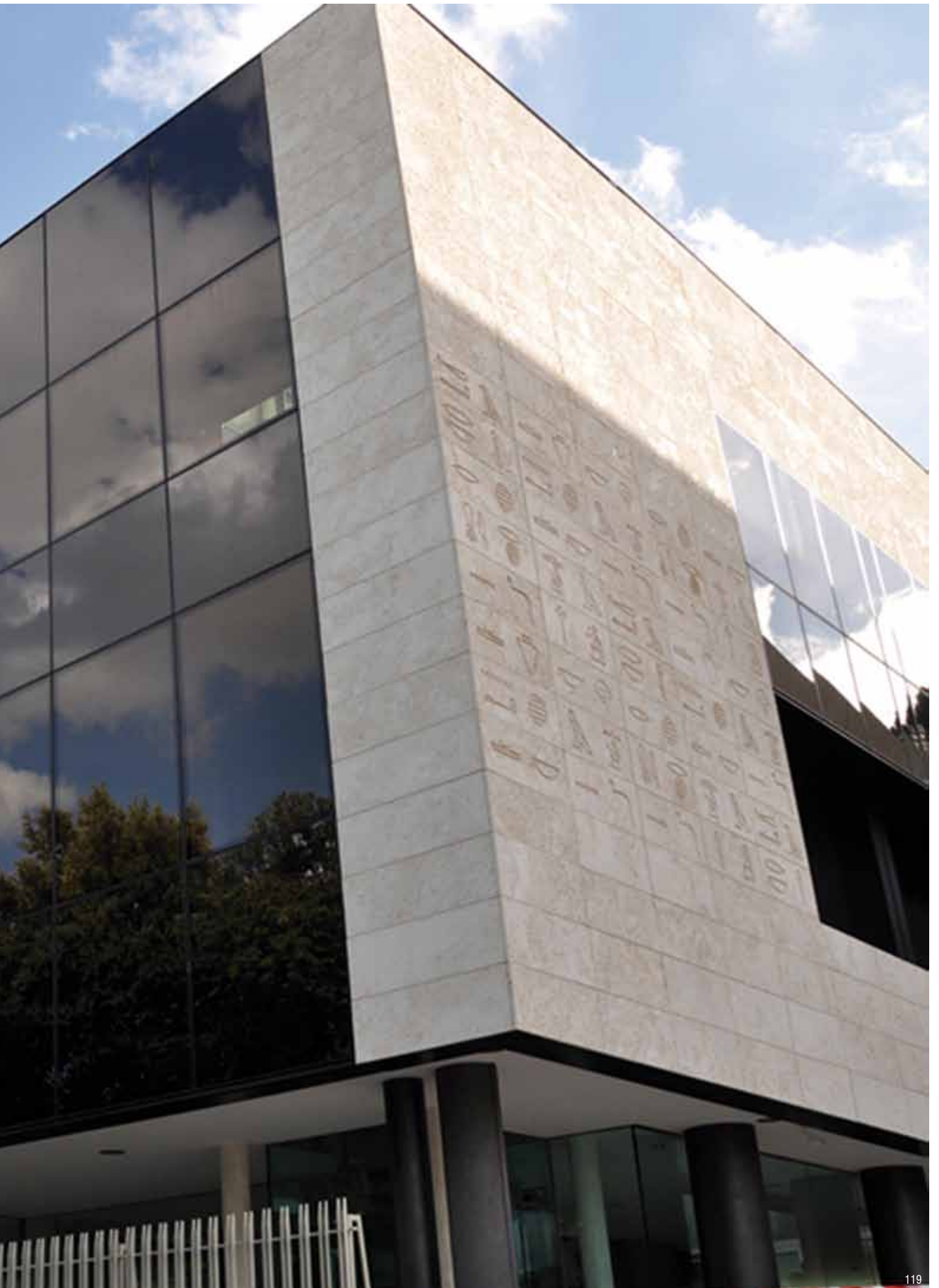





**d-Wall - Wood**

Facciata continua in rovere e vetro esterno

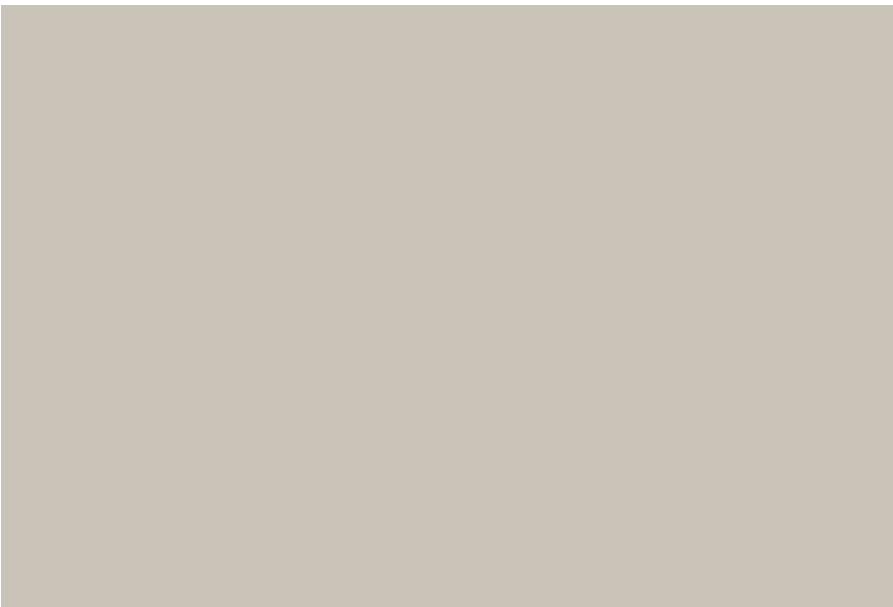



**d-Wall - Wood**

Facciata continua in rovere e vetro esterno





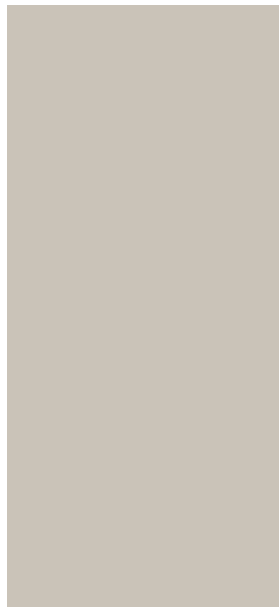



**d-Wall - Wood**  
Facciata continua in rovere





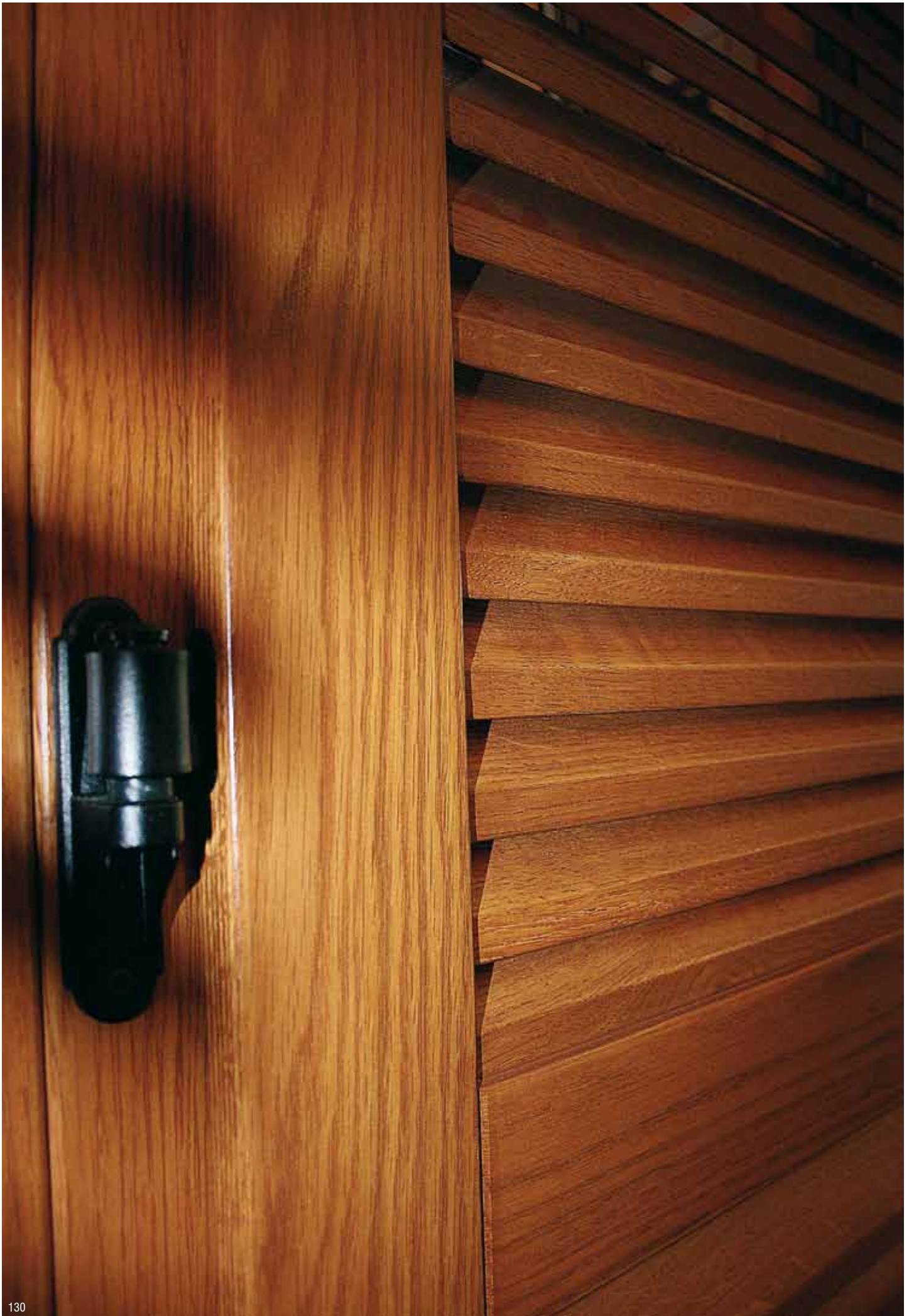



**Wood - 68 Classic**  
Portafinestra e persiane in meranti















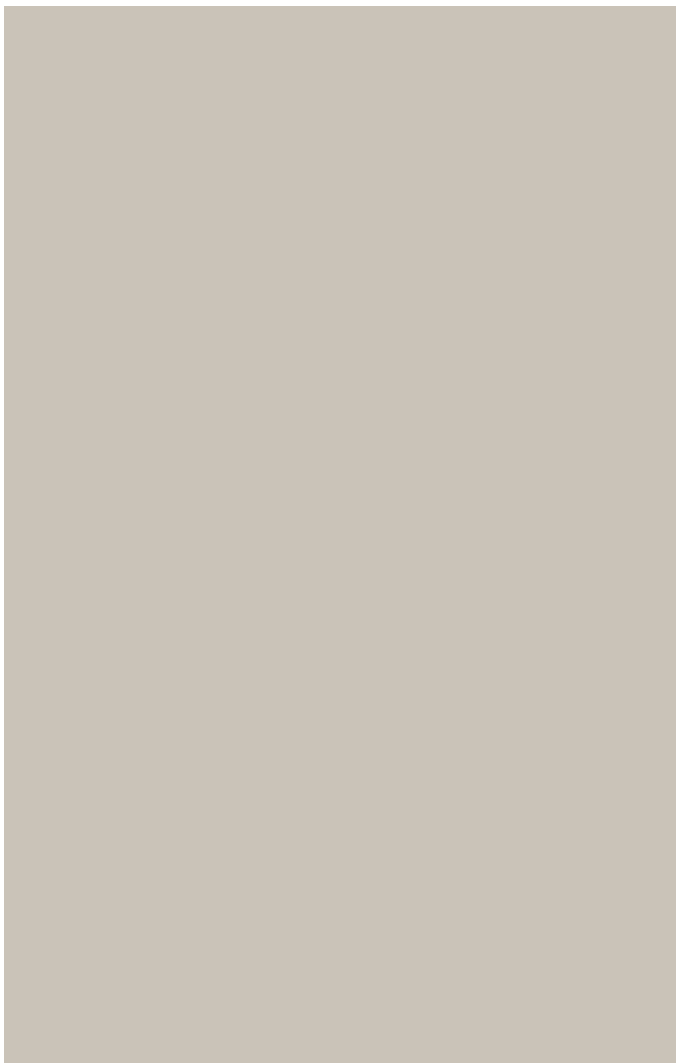











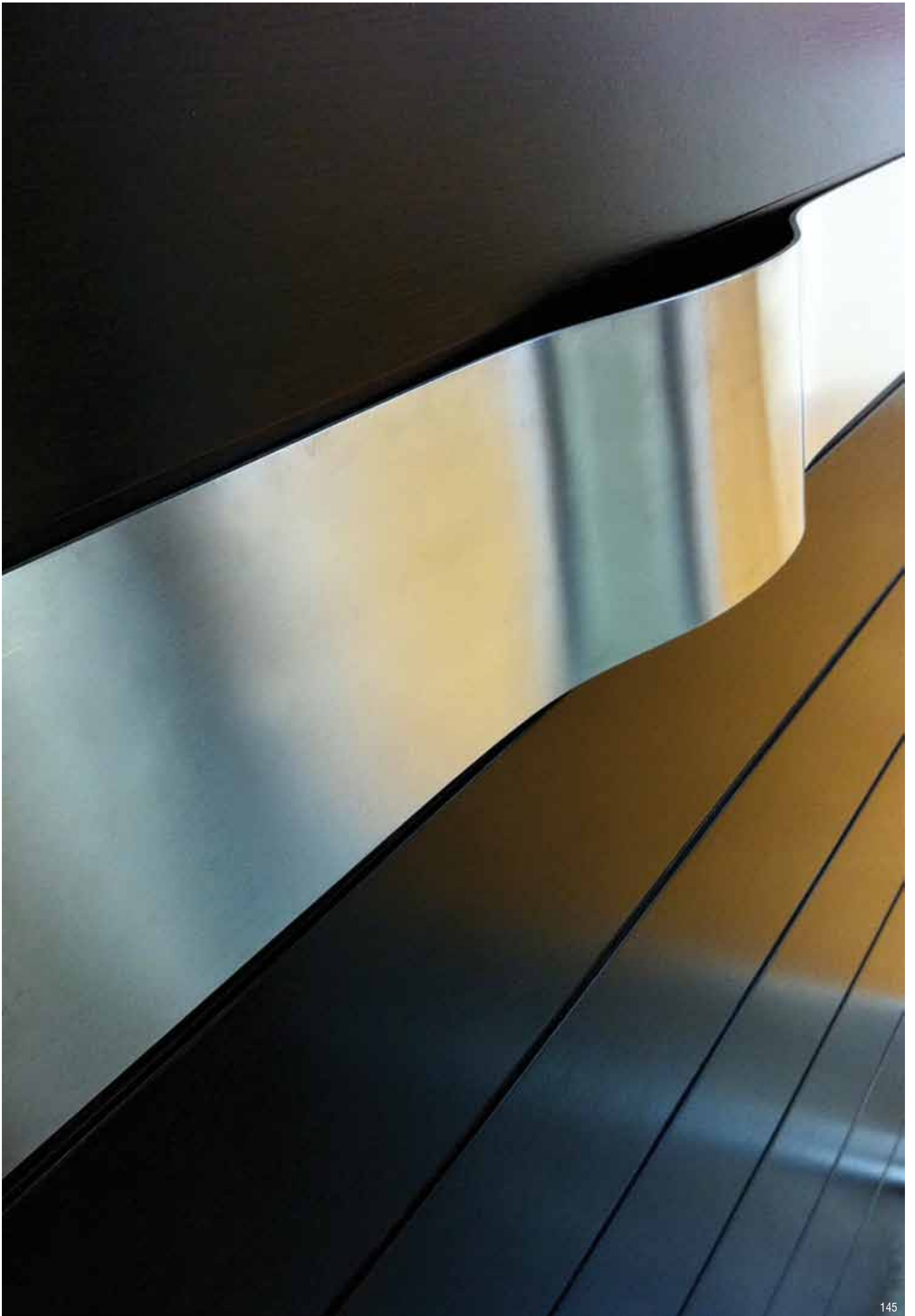









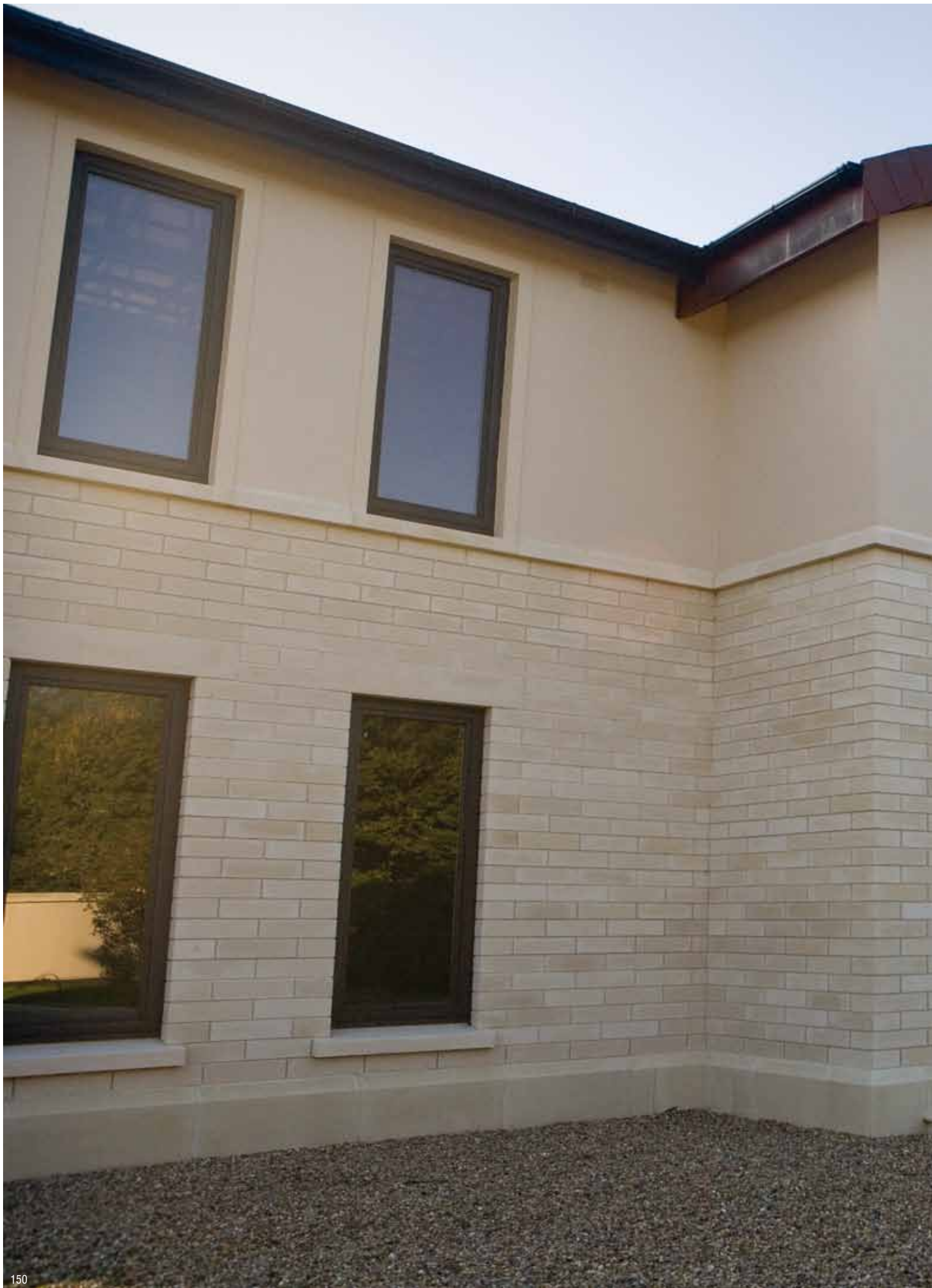





**Exter bronze - 68 Design**  
Vetrata fissa e portone rivestito in bronzo











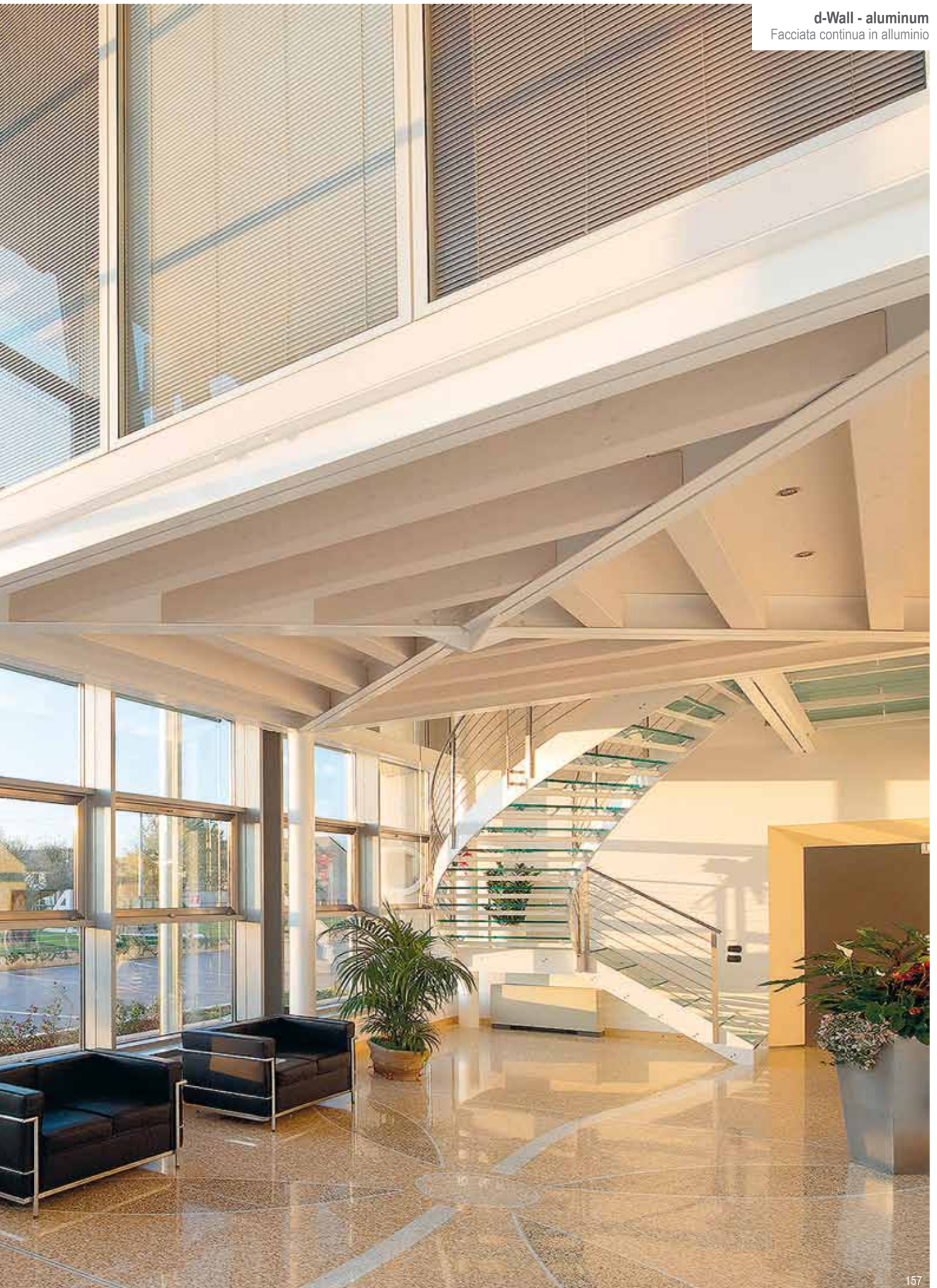





**d-Wall - aluminum**  
Scorrevole in alluminio









**Wood line**  
Sistema oscurante



**Roll Flap**  
Sistema oscurante





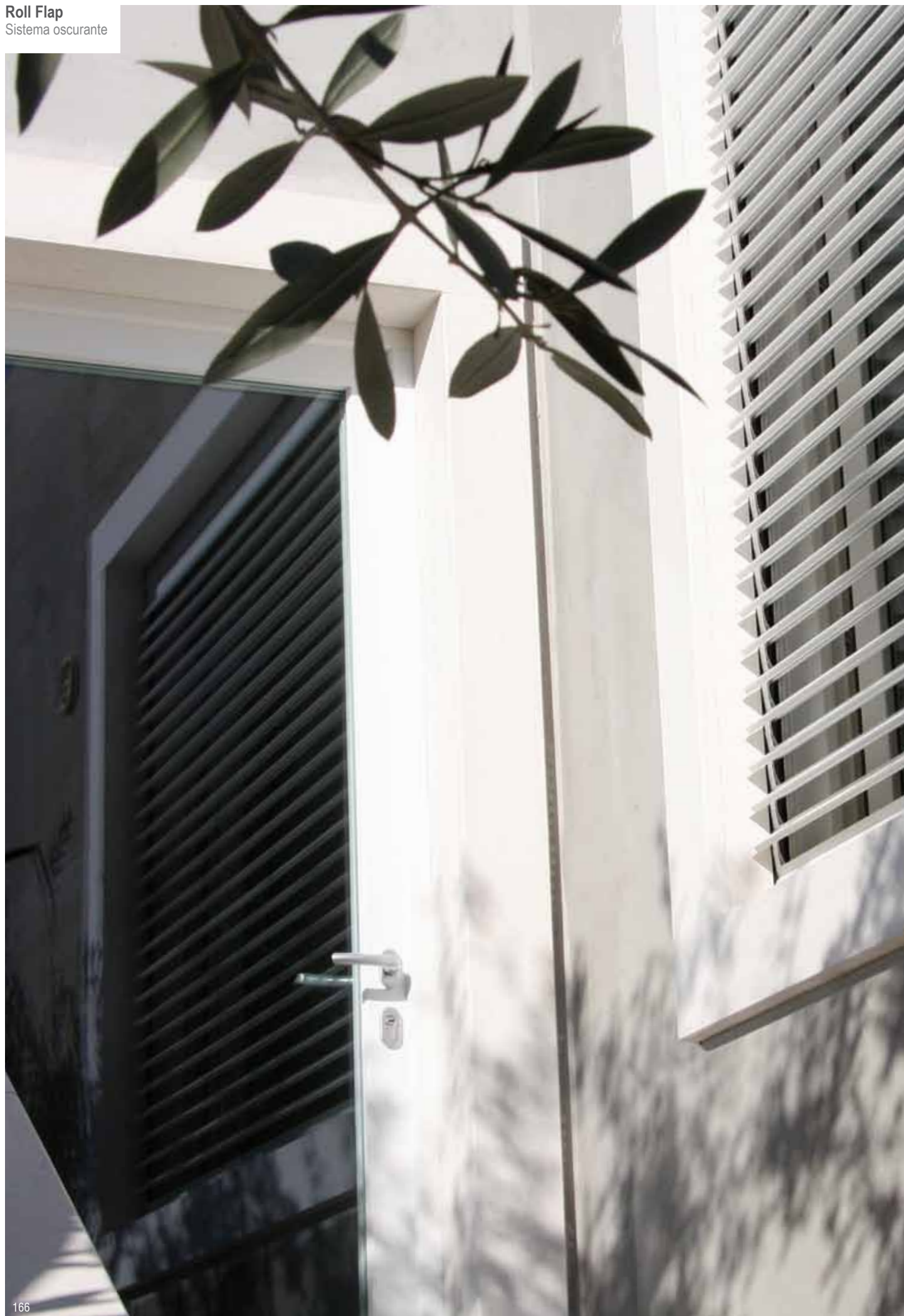



# Guida alle collezioni De Carlo

Visita il nostro sito  
per scoprire l'intera gamma  
[www.decarlo.it](http://www.decarlo.it)

# WOOD



68

CLASSIC

Ideale per qualsiasi soluzione architettonica,  
per ambienti sia classici che moderni.



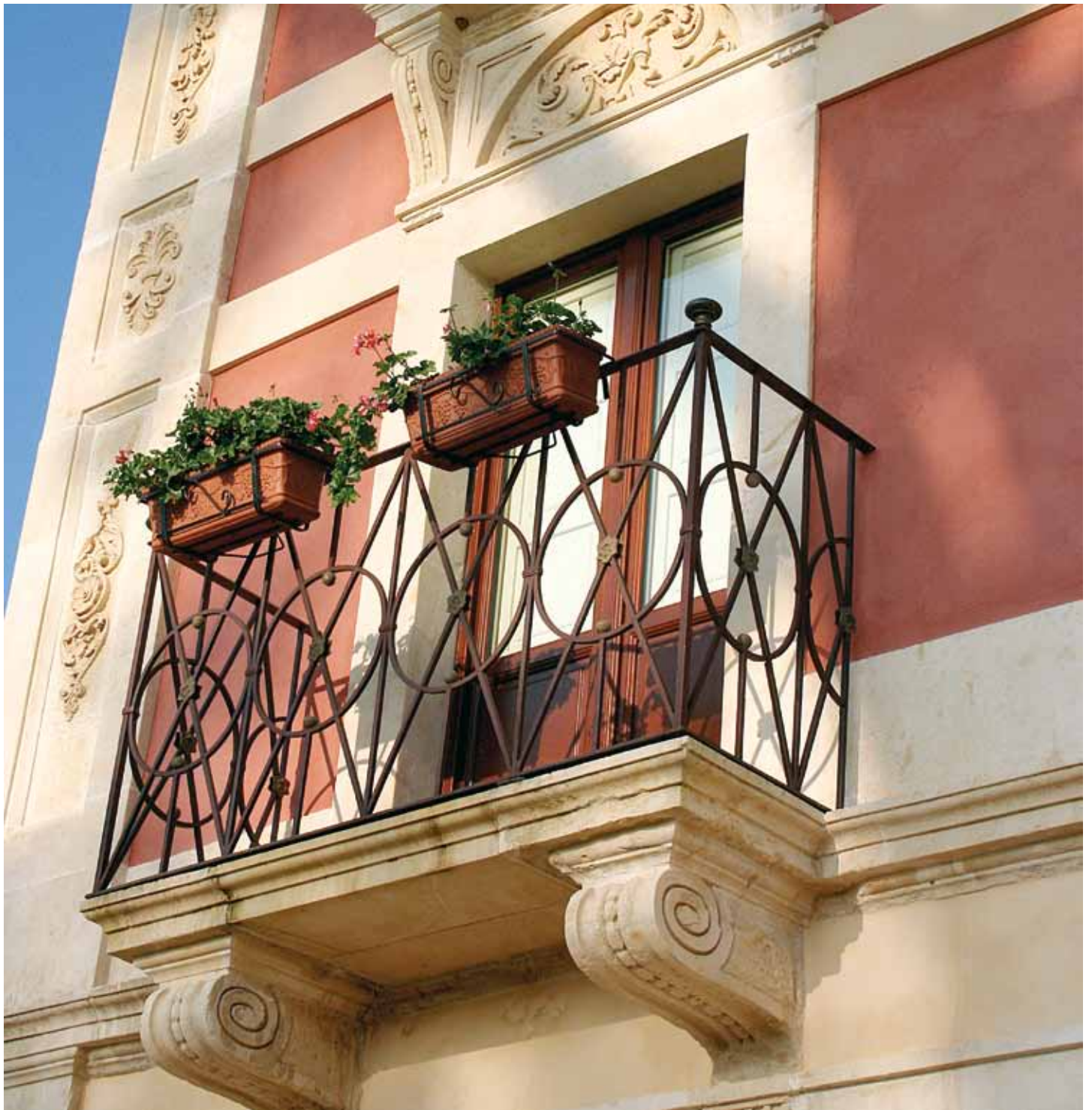

68  
ARTE

La linea Arte, con le sue linee e le sue componenti esterne esclusivamente in legno, è particolarmente adatta alle ristrutturazioni di palazzi e stabili d'epoca.

# WOOD

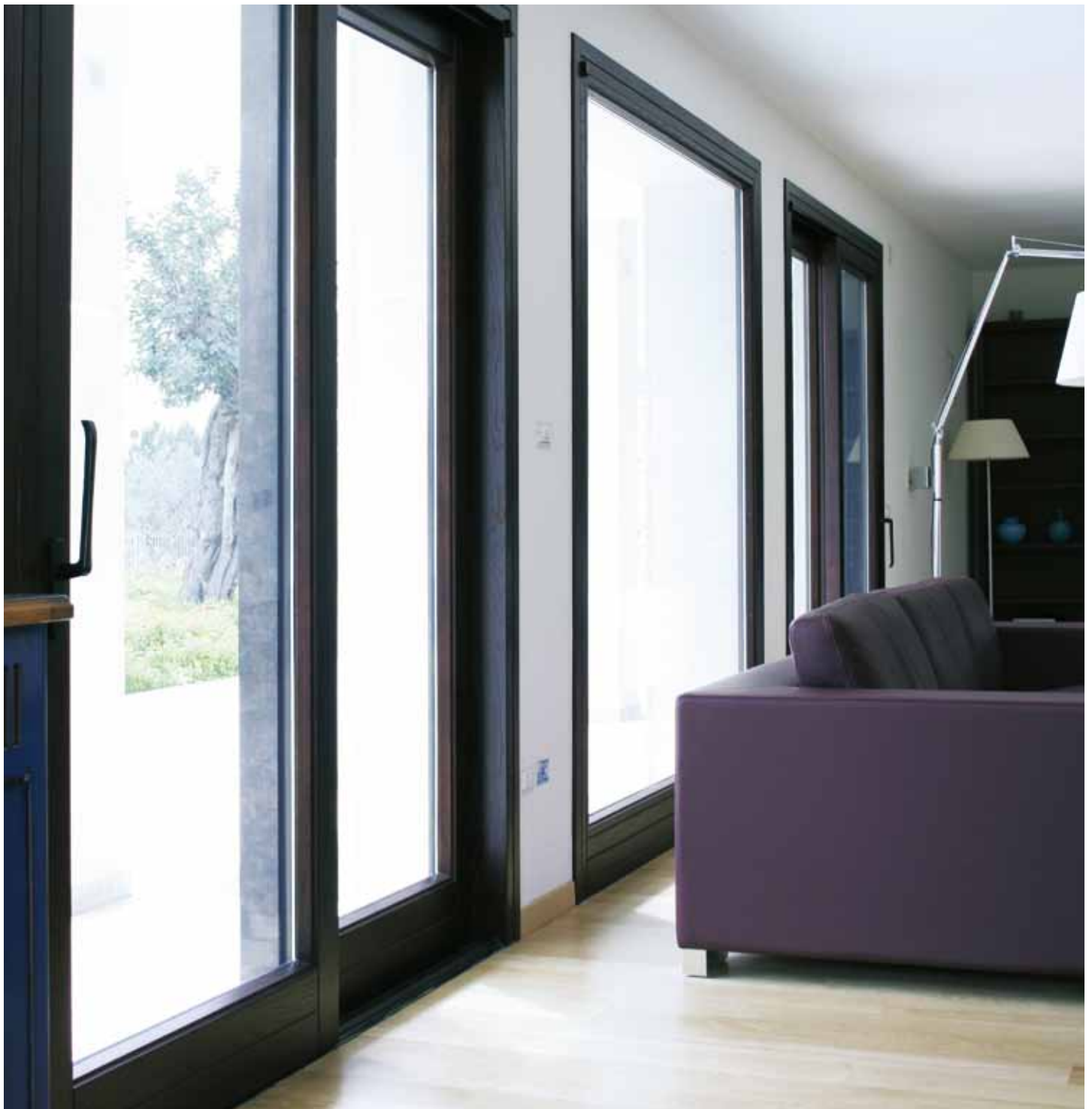

68

DESIGN

Perfetta per location in stile moderno o contemporaneo, la linea 68 Design propone profili lineari ed eleganti dall'aspetto sobrio e minimale.





78  
BULL<sup>®</sup>

Ideale per chiunque voglia privilegiare la sicurezza mantenendo inalterata la garanzia di elevati livelli di isolamento termico e acustico.

# EXTER ALU



68  
CLASSIC

Le proprietà isolanti del legno si uniscono alla praticità e versatilità dell'alluminio.

La linea racchiude serramenti in legno con rivestimento in alluminio, garanzia di ulteriore protezione della parte esterna dell'infisso dall'aggressione degli agenti atmosferici e del mantenimento delle qualità estetiche del legno all'interno.



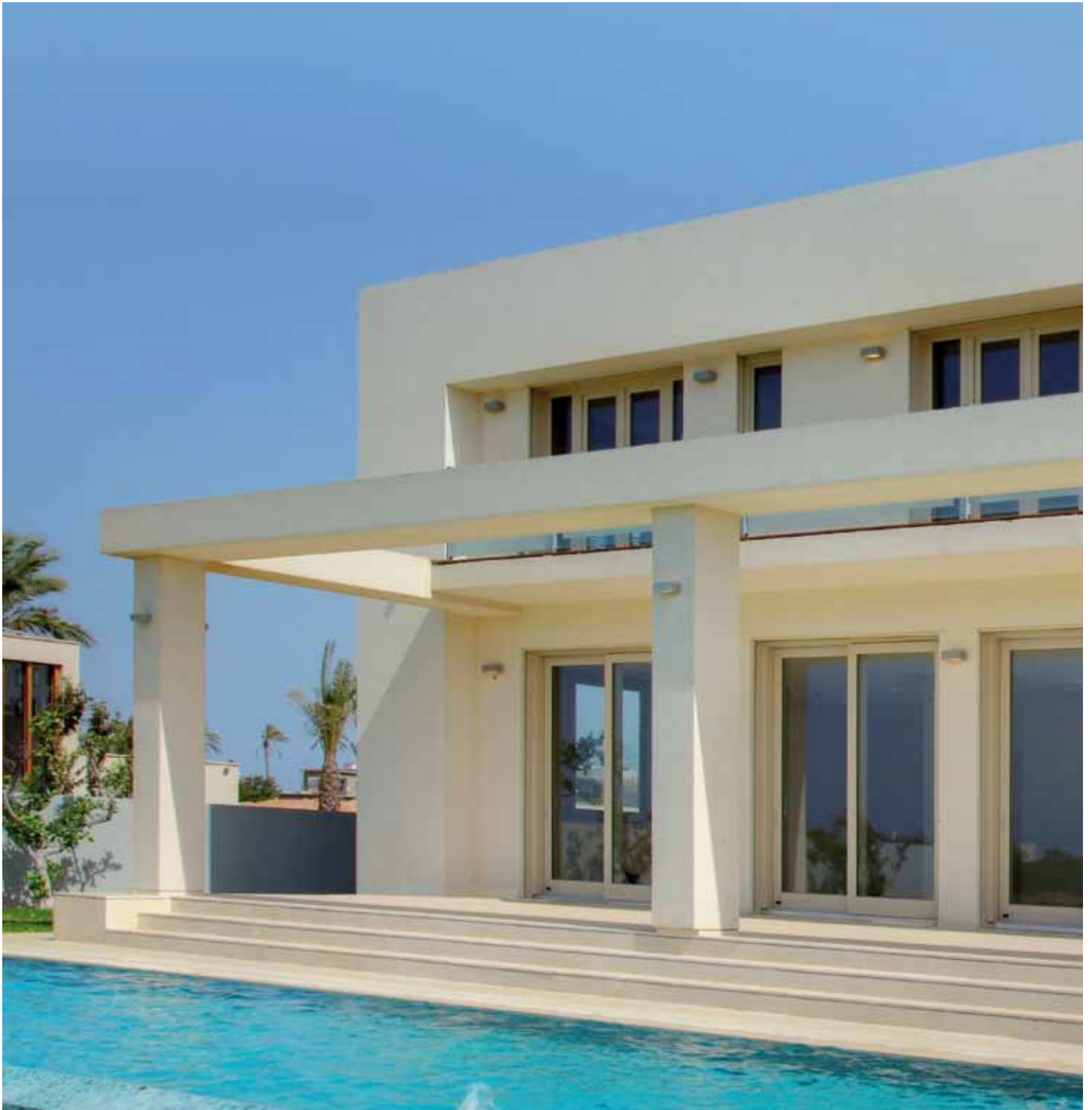

68  
DESIGN

La linea di serramenti dai profili lineari sia all'interno che all'esterno, pensata per soddisfare le tendenze dell'architettura moderna.

# EXTER ALU



68  
GLASS

Ispirata ai dictat del design contemporaneo, coniuga la massima esaltazione della superficie vetrata nella vista esterna, con la valorizzazione, all'interno, del calore e della sensazione di benessere tipica del legno.



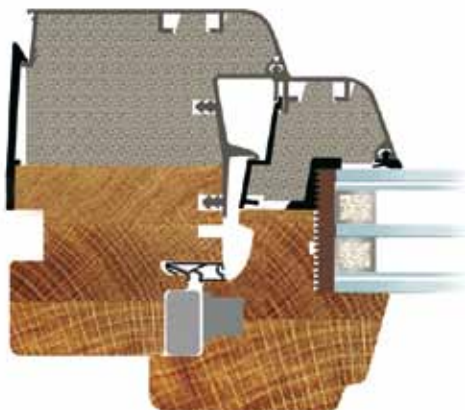

68  
PASSIVE  
CLASSIC

La linea pensata per soddisfare le più recenti esigenze in tema di risparmio ed efficienza energetica. Grazie al profilo esterno in alluminio coibentato con materiali a base poliuretanica e all'inserimento di un triplo vetro, garantisce livelli di isolamento termico tra i più elevati.

# EXTER GLASS



78  
DESIGN

Massima sobrietà per la linea 78 Design che, con rivestimento esterno in vetro e metallo, coniuga minimalismo e versatilità.

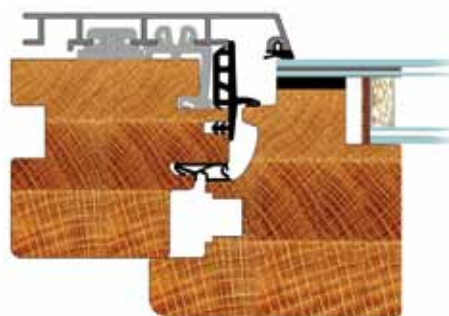

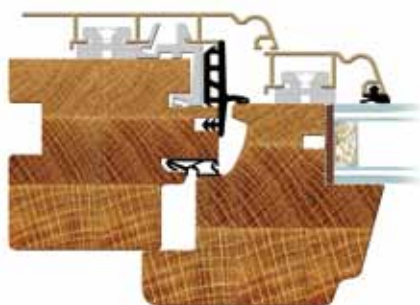

68  
CLASSIC

La bellezza e naturalezza del legno, nella vista interna dell'infisso, si unisce alla raffinatezza del bronzo all'esterno.

# BRONZE



64

BRONZE TT 46

L'innovativa linea di serramenti in bronzo dai profili estremamente sottili, particolarmente adatti ad aperture strette e che richiedono il minimo ingombro.

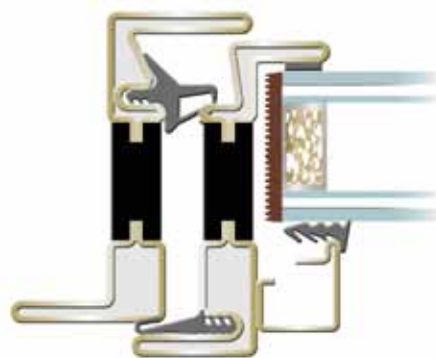

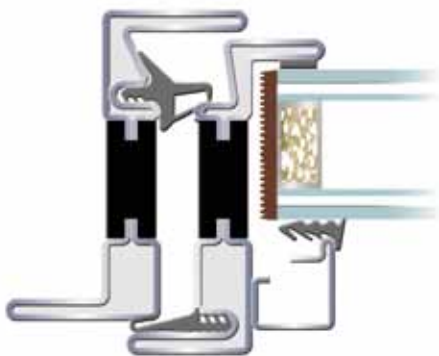

64

STEEL TT 46

Minimo spessore anche per i serramenti in acciaio della linea Steel IT 46, ideali soprattutto per valorizzare superfici vetrate notevolmente ampie.

# ALUMINUM



80

FLUSH

Un tocco di modernità e design con la linea in alluminio, anch'essa garanzia di elevata resistenza nel tempo e livelli ottimali di isolamento termico e acustico.

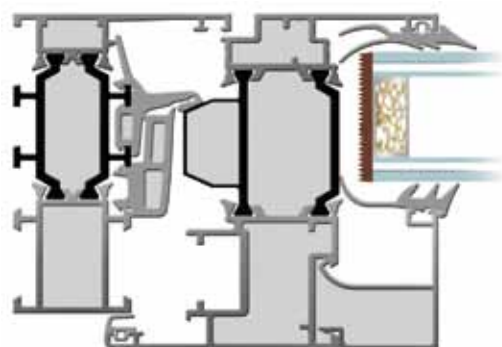

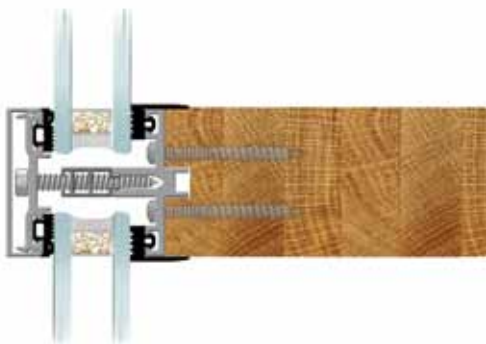
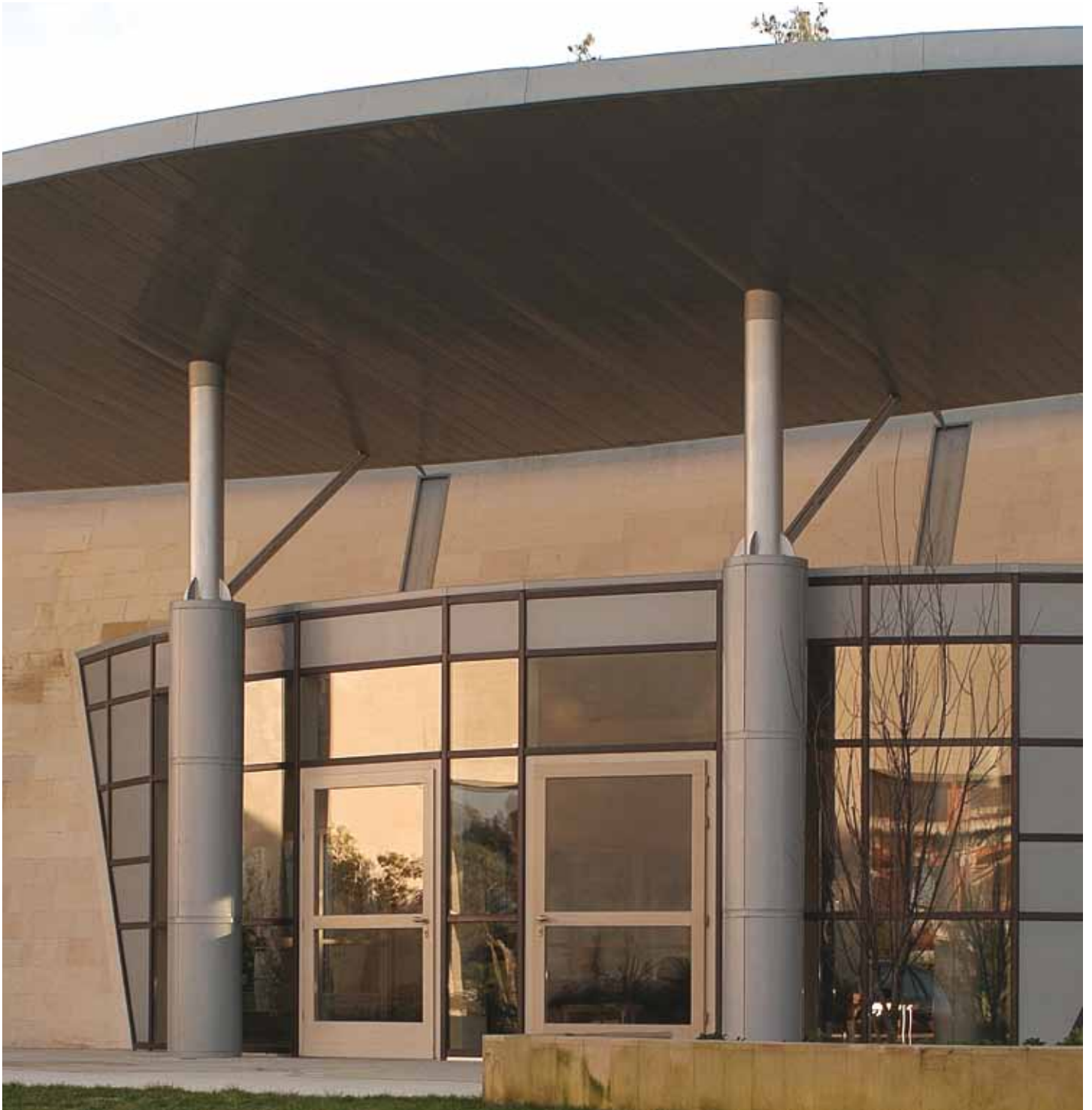

Da una progettualità innovativa ed altamente specializzata, nasce l'ideazione dei sistemi di facciate continue De Carlo, in grado di creare una stretta integrazione tra ambiente interno ed esterno e tra elementi naturali come luce ed aria. Una soluzione personalizzabile sia dal punto di vista funzionale, che da quello squisitamente estetico, per rispondere alle sfide più interessanti imposte dall'architettura contemporanea.



Realizzabili nelle tipologie strutturali e semi-strutturali, le facciate continue della linea wood sono realizzate in rovere e personalizzabili all'esterno con svariate finiture: legno, alluminio, bronzo e disponibili, inoltre, nella versione interamente in vetro.

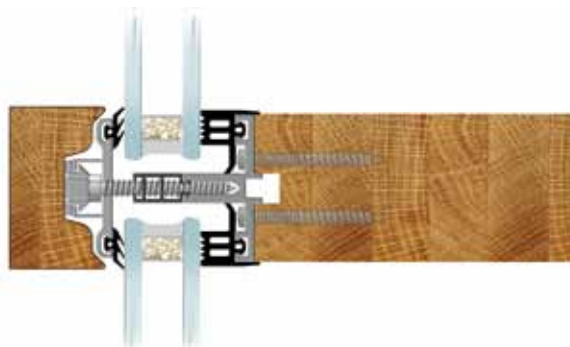

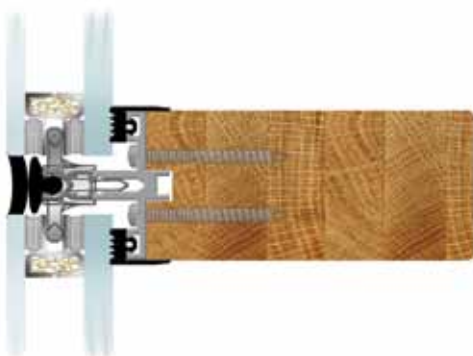

Il minimalismo estetico delle facciate non compromette il mantenimento dei più elevati livelli di isolamento termico e acustico, insieme ad una perfetta tenuta all'aria, all'acqua e al vento.



La linea è caratterizzata da profili in acciaio, un materiale che, grazie alle sue eccellenti caratteristiche statiche, rappresenta una scelta ottimale per le facciate continue. d-Wall Steel è realizzabile in svariate finiture esterne, tra cui il corten.

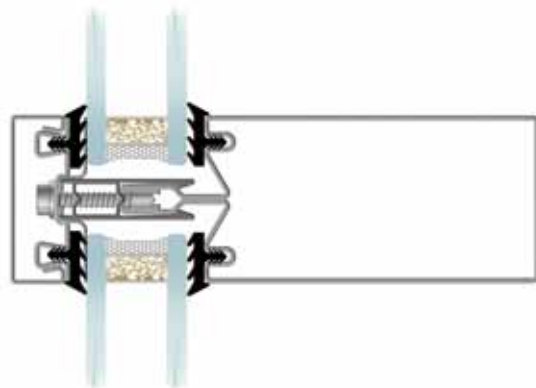

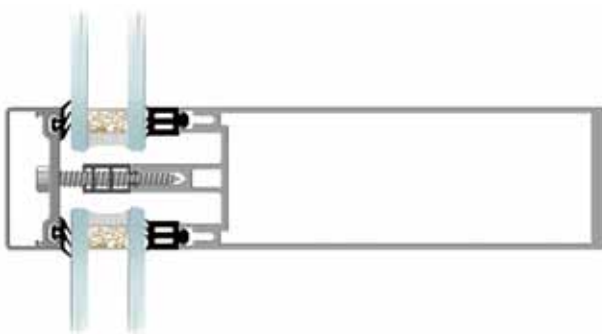

Solidità, resistenza e sicurezza per le facciate continue con struttura in alluminio, combinabili con vetro e materiali compositi e personalizzabili in un'ampia gamma di finiture, per lasciare libero spazio alle esigenze del Cliente e alla creatività progettuale.

# Colori RAL



Bianco perla  
RAL 1013 op\_1

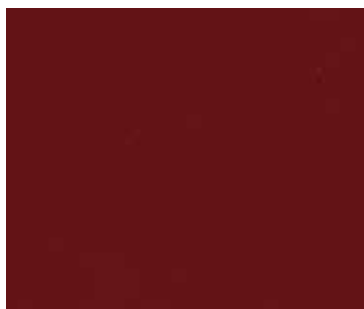

Rosso rubino  
RAL 3003 op\_1



Rosso vino  
RAL 3005 op\_1



Blu genziana  
RAL 5010 op\_1

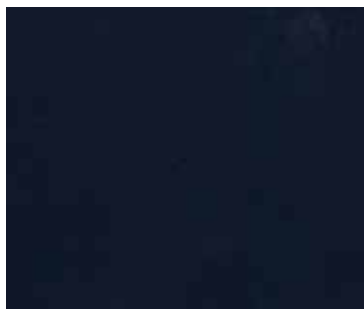

Blu acciaio  
RAL 5011 op\_1



Blu colomba  
RAL 5014 op\_1

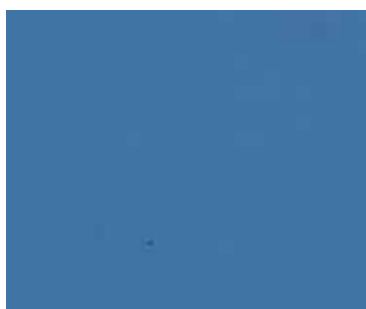

Blu pastello  
RAL 5024 op\_1



Verde muschio  
RAL 6005 op\_1

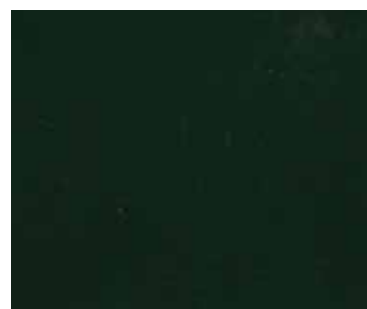

Verde abete  
RAL 6009 op\_1



Verde bianco  
RAL 6019 op\_1



Grigio argento  
RAL 7001 op\_1

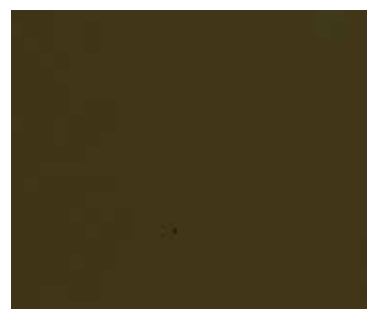

Grigio beige  
RAL 7006 op\_1

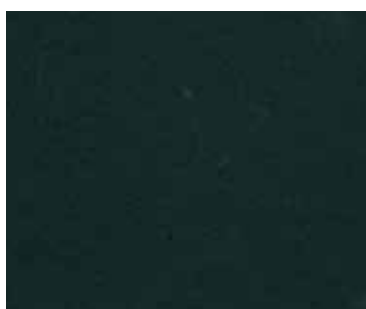

Grigio basalto  
RAL 7012 op\_1

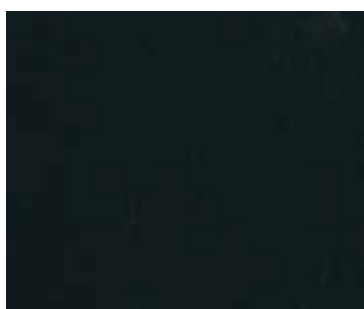

Grigio antracite  
RAL 7016 op\_1

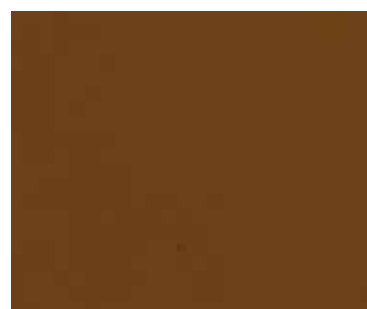

Marrone ocra  
RAL 8001 op\_1



Marrone terracotta  
RAL 8003 op\_1



Marrone camoscio  
RAL 8007 op\_1



Marrone noce  
RAL 8011 op\_1



Marrone cioccolato  
RAL 8017 op\_1



Marrone grigio  
RAL 8019 op\_1



Nero profondo  
RAL 9005 op\_1



Bianco alluminio  
RAL 9006 op\_1



Bianco puro  
RAL 9010 op\_1



Bianco traffico  
RAL 9016 op\_1



Bianco perla  
RAL 1013 rg\_1



Verde muschio  
RAL 6005 rg\_1

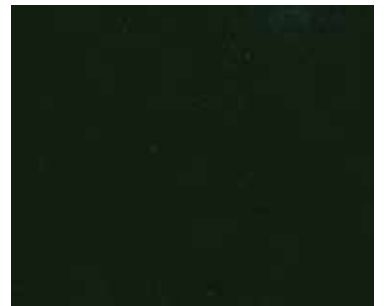

Verde abete  
RAL 6009 rg\_1



Marrone cioccolato  
RAL 8017 rg\_1



Bianco alluminio  
RAL 9006 rg\_1



Bianco puro  
RAL 9010 rg\_1

# Decorativi



Corium ferro micaceo  
COR 100\_1

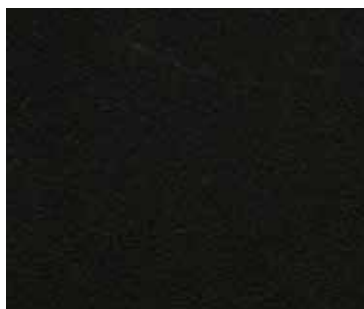

Corium caffè  
COR 300\_1



Corium salvia  
COR 400\_1



Corium corten  
COR 700\_1

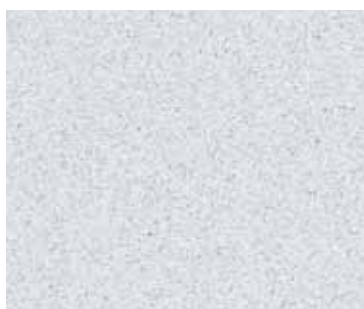

Brunelleschi bianco  
BRN100\_1



Brunelleschi grigio  
BRN 200\_1



Brunelleschi verde  
BRN 300\_1



Brunelleschi marrone  
BRN 500\_1



Sablè nero  
SAB 100\_1

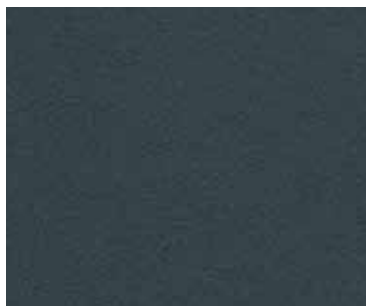

Sablè grigio  
SAB 200\_1



Sablè verde  
SAB 300\_1



Sablè blu  
SAB 400\_1



Ossidato argento 45°  
OSS 100\_1

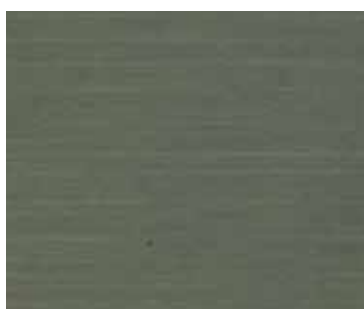

Ossidato bronzo chiaro 45°  
OSS 200\_1



Ossidato marrone 45°  
OSS 400\_1



Ossidato marone scuro 45°  
OSS 500\_1



Laccato bronzo chiaro  
LBR 100\_1



Laccato bronzo medio  
LBR 200\_1



Laccato bronzo scuro  
LBR 300\_1



Bronzo brunito  
BRZ 100\_1



Bronzo antico  
BRZ 200\_1



Bronzo ramato  
BRZ 300\_1



Noce  
DLE 300\_1



Ciliegio  
DLE 500\_1



Ciliegio canadese  
DLE 600\_1

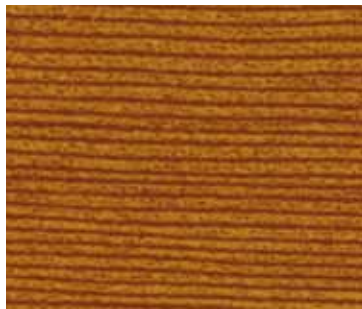

Douglas  
DLE 700\_1



Bianco artico (polvere)  
DLE 900\_1

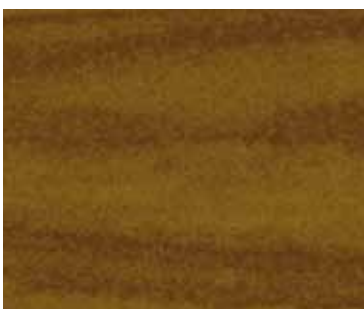

Rovere antico (polvere)  
DLE 1000\_1



Noce Asia (polvere)  
DLE 1100\_1



Noce Africa (polvere)  
DLE 1200\_1

# Finiture



Pino tonalizzato noce brennero  
T NCBR P NL E 00

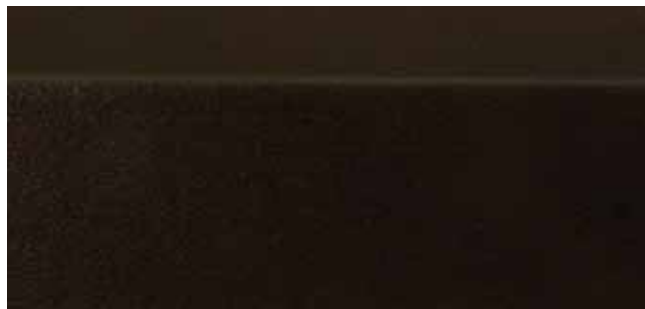

Mogano Meranti tonalizzato palissandro  
T PALI M NL E 00



Pino tonalizzato castagno  
T CAST P NL E 00



Mogano Meranti tonalizzato noce brennero  
T NCBR M NL E 00



Pino tonalizzato ciliegio  
T CILI P NL E 00



Mogano Meranti tonalizzato ciliegio  
T CILI M NL E 00



Pino tonalizzato miele  
T MIEL P NL E 00



Mogano Meranti tonalizzato castagno  
T CAST M NL E 00



Pino laccato bianco puro RAL 9010  
L 9010 P NL E 00



Mogano Meranti laccato bianco puro RAL 9010  
L 9010 M NL E 00

I serramenti De Carlo sono realizzati utilizzando un vasto assortimento di legni e legni rivestiti, tra cui: Larice, Douglas, Teak birmano e brasiliano, Noce (solo rivestito), Abete, e Iroko. Su richiesta, è possibile inoltre richiedere altri tipi di legno.



Rovere spazzolato tonalizzato wengè (per collezioni Exter)  
T WENG R SP I 01



ROVERE tonalizzato miele  
T MIEL R NL E 01



Rovere tonalizzato palissandro  
T PALI R NL E 01



Rovere spazzolato tonalizzato naturale (per collezioni Exter)  
T NATU R SP I 01



Rovere tonalizzato noce brennero  
T NCBR R NL E 01



Rovere spazzolato tonalizzato sbiancato (per collezioni Exter)  
T SBIA R SP I 01



Rovere tonalizzato ciliegio  
T CILI R NL E 01



Rovere spazzolato laccato beige marocco  
L 0121 R SP E 01



Rovere tonalizzato castagno  
T CAST R NL E 01



Rovere laccato avorio chiaro RAL 1015  
L 1015 R NL E 01

# Finiture



Pino antichizzato tonalizzato noce brennero  
T NCBR P AN E 00



Rovere antichizzato tonalizzato noce brennero  
T NCBR R AN E 00

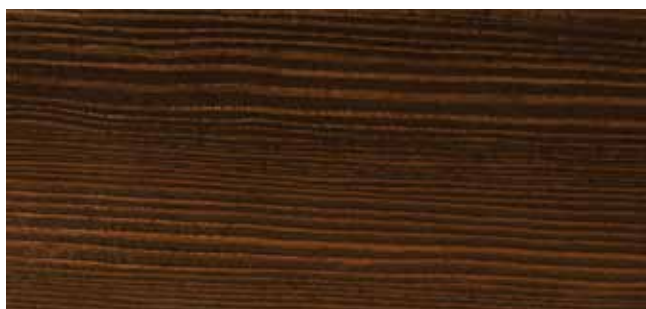

Pino antichizzato tonalizzato castagno  
T CAST P AN E 00



Rovere antichizzato tonalizzato castagno  
T CAST R AN E 00



Pino antichizzato tonalizzato ciliegio  
T CILI P AN E 00



Rovere antichizzato tonalizzato ciliegio  
T CILI R AN E 00



Pino antichizzato tonalizzato miele  
T MIEL P AN E 00



Rovere antichizzato tonalizzato miele  
T MIEL R AN E 00



Pino antichizzato laccato bianco puro RAL 9010  
L 9010 P AN E 00



Rovere antichizzato laccato bianco puro RAL 9010  
L 9010 R AN E 00



## De Carlo Infissi S.p.A.

Zona Ind.le S.Basilio  
74017 Mottola (TA)  
Tel. +39 099 8833511  
Fax +39 099 8833540  
Servizio Clienti 800 39 29 66  
www.decarlo.it - decarlo@decarlo.it

## FILIALI

**Bergamo** Via Brosetta, 112 - tel. + 39 035 2650970 - bergamo@decarlo.it / **Castel Mella (BS)** Via Quinzano, 95 - tel. + 39 030 3580695 - brescia@decarlo.it / **Enna (EN)** Palazzo Salvaggio Via Pergusina - tel. + 39 0935 504004 - enna@decarlo.it / **Lecce** Piazza Partigiani, 36 - tel. + 39 0832 458890 - lecce@decarlo.it / **Marmirolo (MN)** Via Manzoni, 2 - tel. + 39 0376 1810024-5 - mantova@decarlo.it / **Massafra (Ta)** Via Appia S.S. 7, km 633, 150 - tel. + 39 099 8803748 - massafra@decarlo.it / **Pero (MI)** Via Manzoni, 2 - tel. + 39 02 3536360 - milano@decarlo.it / **Prato (PO)** Via Rimini, 45 - tel. + 39 0574 070417 - decarlocasatoscana@decarlo.it / **Ragusa (RG)** Viale delle Americhe, 52 - tel. + 39 0932 256384 - dcs@decarlo.it / **Rutigliano (BA)** S.P. 240 delle grotte orientali, km. 13 +200 - tel. +39 080 4771487 - rutigliano@decarlo.it / **Frazione Rilievo (TP)** Via Marsala, 185 - tel. +39 0923 591444 - trapani@decarlo.it

## CONCESSIONARI

**ABRUZZO** Parmiani Piero Infissi - Via Sotto le Case, 36 - Bagno (AQ) - tel. + 39 0862461753 **CALABRIA** Arredamenti Tedeschi di Daniele Tedeschi - Via Torre Vecchia, 14 - Marina di Gioiosa Jonica (RC) - tel. + 39 0964416260 / **Callipo Srl** - Via Giovanni XXIII, 51 - Vibo Valentia (VV) - tel. + 39 0963591427 / **Casa è F.lli Laruffa Srl** - Via Catena, 28 - Polistena (RC) - tel. + 39 0966931570 / **Forvit di Vitetti Antonio** - Via Roma, 149 - Cirò Marina (KR) - tel. + 39 096231257 / **Longo Vittorio** - Via Cosenza, 1 - Rende (CS) - tel. + 39 0984465929 / **Porte & Porte di A. Carere & C. Sas** - Via Santa Caterina, 222 - Reggio Calabria - tel. + 39 096543055 / **Raffaele Spa** - Via Cristoforo Colombo, 24 - Lamezia Terme - tel. + 39 096825353 **CAMPANIA** Allu.Tec. Srl - Via L. Caldieri, 128 - Napoli - tel. + 39 0815602535 / **Certe Porte Sas di Luigi Vigliotta & C.** - Via Sant'Antonio Da Padova, 36/38 - Caserta - tel. + 39 0823355609 **F.lli Baiano Srl** - Via Dante Alighieri, 7 - Quarto (NA) - tel. + 39 0818762060 / **GEALL Srl** - Via F.S. Ciampa, 51/55 - S. Agnello (NA) - tel. + 39 0815321826 / **Maffei Sistemi Srl** - Contrada Piano Morra - Benevento (BN) - tel. + 39 082451991 - **SA.ME. Infissi Srl** - Viale Spagna Zona Industriale - Battipaglia (SA) - tel. + 39 0828303003 **EMILIA ROMAGNA** Isal Srl - Via Bassa, 77 - Mezzano (RA) - tel. + 39 0544522077 / **La Casa del Serramento Srl** - Strada Privata dell'Industria, 1 - Collecchio (PR) - tel. + 39 0521804709 **FRIULI VENEZIA GIULIA** Casa In Srl - Via Flavia, 35 - Trieste - tel. + 39 0422724211 **LAZIO** B.C. Srl - Via Nettunense, km. 25,500 - Aprilia (LT) - tel. + 39 069269666 **LOMBARDIA** CVM Porte & Serramenti di Cavolina Valeria Via Galileo Galilei, 39 - Mozzate (CO) - tel. + 39 0331833135 / **Arte Serramenti Srl** - Via Como, 11/B - Cernusco Sul Naviglio (MI) - tel. + 39 0292590221 / **Cedesign Srl** - Via Eugenio Brizi, 4 - Milano - tel. + 39 0253580630 / **DI EMME BI Srl** - Via Leone Tolstoj, 79 - S. Giuliano Milanese (MI) - tel. + 39 029840703 / **Openclose Srl** - Corso Martiri della Liberazione, 160 - Lecco (LC) - tel. + 39 0341272506 **MOLISE** Edilia Srl - Contrada Cannete S.S. 17, Km 218 - Vinchiatturo (CB) - tel. + 39 087434498 **MARCHE** Stii Metal Snc di Cristofori Marinucci Carlo e Toni Via Val Tiberina, 144 - San Benedetto Del Tronto (AP) - tel. + 39 0735650338 / **E.RAY Srl** - Via Andrea Costa, 13 - Falconara Marittima (AN) - tel. + 39 0731213673 / **Dorica Scalinfissi di Marinelli G. & C. Snc** - Via Primo Maggio, 22 - Ancona - tel. + 39 0712867031 / **M & M Srl** - Via Grazie, 38 - Corridonia (MC) - tel. + 39 0733438200 **PIEMONTE** Dughera Giuseppe Via Bologna, 9 - Domodossola (VB) - tel. + 39 0324240318 / **ARCA di Antonioli Elio** - Via Piola, 30 - Gattico (NO) - tel. + 39 0322845959 / **Arredoporte Srl** - Via San Rocco, 26 - Orbassano (TO) - tel. + 39 0119003103 / **Morone & Casetta Snc** - Via San Rocco, 54 - Montà (CN) - tel. + 39 0173975623 **PUGLIA** Carlo & Carlo Srl - Via Sant'Angelo, 109 - Brindisi - tel. + 39 0831516354 - **Edil Linea In Srl** - Via Trani, 168 - Barletta (BAT) - tel. + 39 0883535361 / **Eliann Snc** - Via Manduria, 110 - Oria (BR) - tel. + 39 0831840047 / **Essedue Serramenti Srl** - Via Porta Foggia, 24 - Lucera (FG) - tel. + 39 0881540031 - **FEPA Infissi Sas di Coletta Pasqualina & C.** - S.da Prov.le 350 Ugento - Racale Z.I. - Ugento (LE) - tel. + 39 0833985034 / **Gravina Parquet Srl** - Via Isacco Newton, snc - Gravina In Puglia (BA) - tel. + 39 0803266237 / **Habitat Service Srl** - Via Campo Sportivo, 24 - Terlizzi (BA) - tel. + 39 0803514148 / **Iannace Infissi di Iannace Giovanni** - Piazza Europa, 114/B - San Giovanni Rotondo (FG) - tel. + 39 0882418056 / **Sae Show Room Srl** - Via Casamassima, 37 - Z.I. - Capurso (BA) - tel. + 39 0804551460 / **Ventura Rocco Antonio** - Via Provinciale per Ruffano, Km 2 - Casarano (LE) - tel. + 39 0833512668 **SICILIA** Delta Infissi Srl - Via Falcone e Borsellino, 125 - Termini Imerese (PA) - tel. + 39 0918113434 / **Luigi Ciffo** - Via Fontanelle, 16/18 - Caltagirone (CT) - tel. + 39 093322674 / **Edil Legno Srl** - Via Campobello, 118 - Castelvetro (TP) - tel. + 39 092445231 / **F.lli Alessi Srl** - C.so Vittorio Emanuele, 113 - Mazzarino (CL) - tel. + 39 0934519110 / **G. & D. Srl** - Via Novaluce, 27 - Tremestieri Etneo (CT) - tel. + 39 095338014 / **Nativa Srl** - Viale J. Kennedy, 54/D-E - Acireale (CT) - tel. + 39 0959892629 / **VEGA di Gambarà Maria Giovanna** - Via Antonello da Messina, 80 - Villafranca Tirrena (ME) - tel. + 39 090332050 **TOSCANA** G & B Serramenti di Greci Caterina Snc - Via Aldo Moro, 107 - Villafranca In Lunigiana (MS) - tel. + 39 0187495366 / **Baroni Snc Di Baroni Romano e Figlio** - Via degli Artigiani, 32 - Z.I. S.ta Fiora - Sansepolcro (AR) - tel. + 39 0575749850 **UMBRIA** Per Edil Spa - Via Euclide, 23 - Terni - tel. + 39 0744305882 / **Procacci Spa** - Località Mocaiana, 33/A - Gubbio (PG) - tel. + 39 0759255123 **VALLE D'AOSTA** Villa dei Fiori di Rey Paolo - Frazione La Remise, 27 - Sarre (AO) - tel. + 39 0165258620

## SEDI ESTERE

**U.S.A.** De Carlo America LLC - 197 Grand St. suite 5W - New York, NY 10013 - Ph. 888.400.6831 - info@decarloamerica.com - www.decarloamerica.com  
**IRLANDA** De Carlo Windows LTD Unit n°7 Blackthorn Business Centre, Coes Road, Dundalk, Co Louth - Ph. 0035 3429324400 - info@decarlowindows.com - www.decarlowindows.com  
**ISRAELE** De Carlo Israel Maskit, 9 - Herzeliya - Ph. 00972 542283339 - info@decarloisrael.com - www.decarloisrael.com

Sistema Qualità Certificato UNI EN ISO 9001:2000 - Sistema Ambientale Certificato UNI EN ISO 14001:2004 - Certificazione SOA classe V categoria OS6 - Prodotti Certificati PEFC e FSC

